



DIPUTACIÓN DE VALLADOLID
Servicio de Archivo Provincial

A.M. Hist. Medina del C.

H Caja: 162

Carpetas: 2684

Signatura: _____

Fechas: 1507

Código: 4007 Serie: _____

Contenido: ~~Papeles~~ libro de cuentas del
Mayordomo

Notas: _____

ÍNDICES ONOMÁSTICOS	ÍNDICES GEOGRÁFICOS

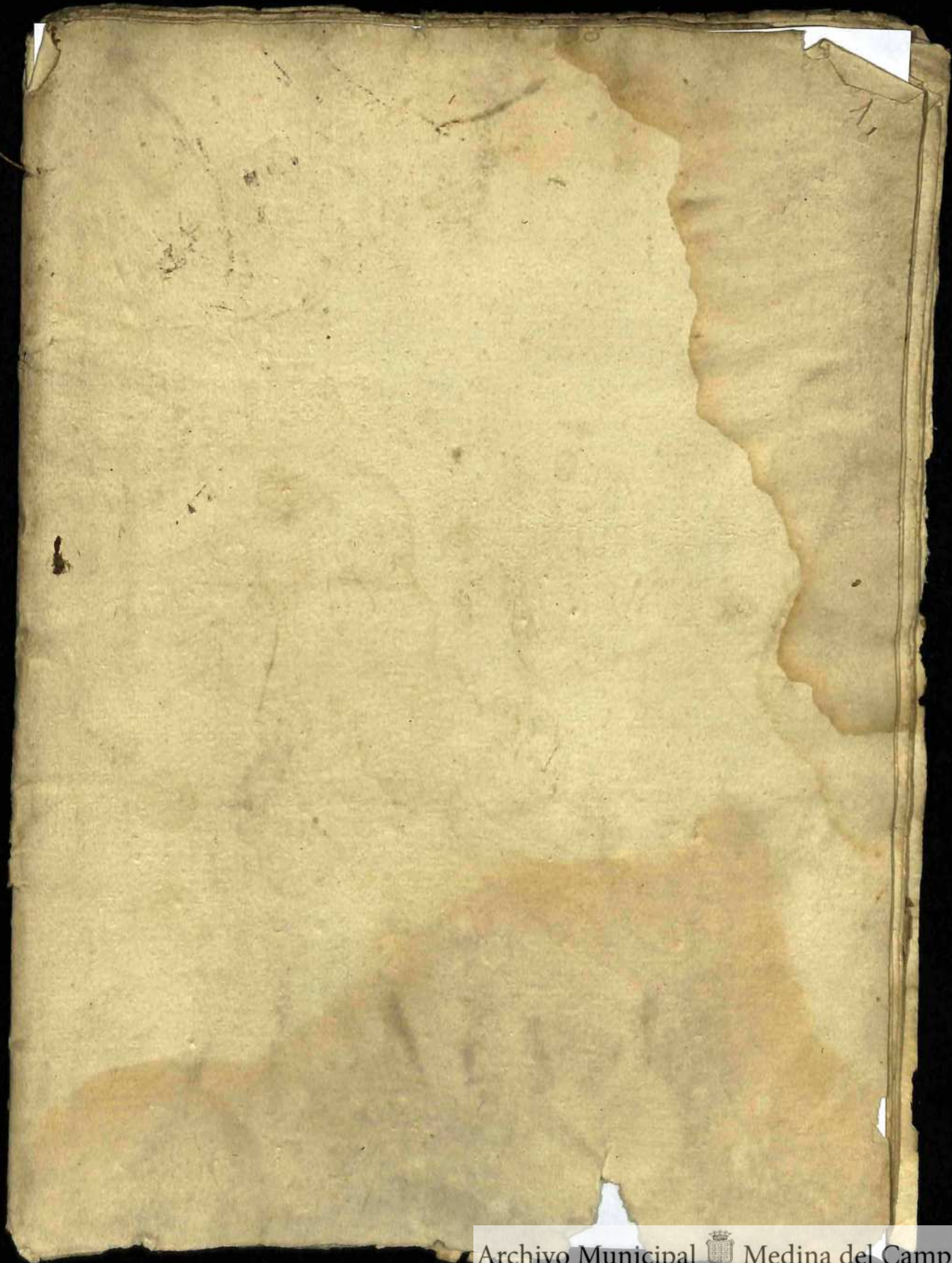

2

3

5

La Santa Cruz

... de ... de ... de ...
... de ... de ... de ...
... de ... de ... de ...
... de ... de ... de ...
... de ... de ... de ...
... de ... de ... de ...
... de ... de ... de ...
... de ... de ... de ...
... de ... de ... de ...
... de ... de ... de ...
... de ... de ... de ...
... de ... de ... de ...
... de ... de ... de ...
... de ... de ... de ...
... de ... de ... de ...
... de ... de ... de ...

7
IT - CC 0

... de ... de ... de ...
... de ... de ... de ...

III

... de ... de ... de ...
... de ... de ... de ...
... de ... de ... de ...
... de ... de ... de ...
... de ... de ... de ...
... de ... de ... de ...
... de ... de ... de ...
... de ... de ... de ...
... de ... de ... de ...

La Buzuela
fmo d

La Dna de Lla
analla d'ano
de 15 de by años

En nombre de la Dna de Lla
en el día de 15 de by años
de 15 de by años
de 15 de by años

La Dna de Lla
analla d'ano
de 15 de by años

En nombre de la Dna de Lla
en el día de 15 de by años
de 15 de by años
de 15 de by años

La Reina doña
Isabel de Aragón

in loco

p. 15

... de ... de ...
... de ... de ...
... de ... de ...

in loco

... de ... de ...
... de ... de ...

... de ... de ...

ob.

... de ... de ...
... de ... de ...
... de ... de ...
... de ... de ...
... de ... de ...
... de ... de ...

... de ... de ...

... de ... de ...

... de ... de ...
... de ... de ...
... de ... de ...

... de ... de ...
... de ... de ...
... de ... de ...

... de ... de ...
... de ... de ...
... de ... de ...
... de ... de ...
... de ... de ...
... de ... de ...

15

f. D. 2

... de ... de ...

phos verum...
sup...
de ad...
ag...
m...

2 m D

q mas diez...
m...

q mas de...
d...

q mas de...
d...

q mas de...
d...

q mas de...
d...

q mas de...
d...

q mas de...
d...

10

D m a

D n r

D r h

1 D d

1 D

h...
m...
16

lo...
d...
d...
d...

vij D

q...
d...
d...

q...
d...
d...

q...
d...
d...

q...
d...
d...

q...
d...
d...

q...
d...
d...

q...
d...
d...

q...
d...
d...

Handwritten text in a cursive script, likely a legal or administrative document. The text is arranged in several lines, with some words appearing to be in a different script or dialect. Marginal numbers '10' and '11' are visible on the right side.

Second block of handwritten text, continuing the narrative or list. Marginal numbers '12' and '13' are visible on the right side.

Third block of handwritten text, appearing to be a distinct section or entry. Marginal numbers '14' and '15' are visible on the right side.

Fourth block of handwritten text, showing some signs of fading and wear. Marginal numbers '16' and '17' are visible on the right side.

Fifth block of handwritten text, partially obscured by a large tear in the paper. Marginal numbers '18' and '19' are visible on the right side.

Sixth block of handwritten text, the final legible section on the page. Marginal numbers '20' and '21' are visible on the right side.