



MINISTERIO
DE EDUCACIÓN, CULTURA
Y DEPORTE



FUNDACIÓN
SIMÓN RUIZ

Archivo *ASR*
Simón Ruiz

CASA DE COMERCIO, Libro 143

L. 6. 0. 3. 0
Quaderno de Fr. A. De Junio. de steano de
M. D. C. m. 16

ARCHIVO
SIMON RUIZ

CC, L 143

ARCHIVO RUIZ
Libro ~~143~~ 143
(144 antiguo)

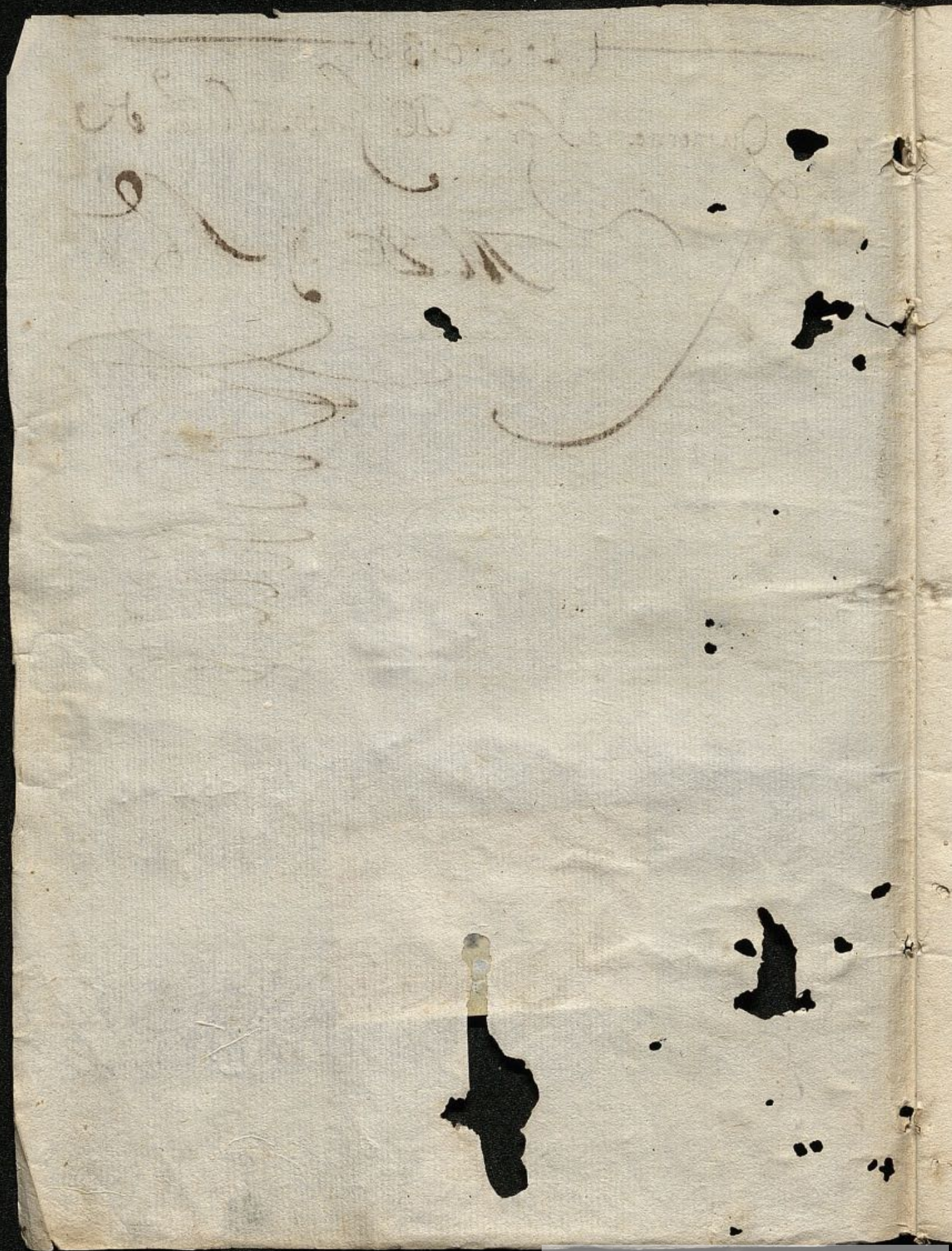

antonio fernandez Villanueva 101
 antonio fernandez Paez 11
 ant^o lopez Torres 13
 andres ximenez 22
 el d^o quinta del palo 22
 antonio de abega 23
 antonia enriquez 28
 andres Ruiz 28
 antonio fernandez ximenez 34
 agustin y ambrosio del campo 51
 al^o camarinay fiera monte Parausin 52
 antonio lopez artijo 52
 anrique alvarez Grandon 56
 alonso baez de souza 53
 agustin espinosa y compania 58
 antonio de naua cerrada 62
 ant^o centurion 64
 aluaro gomez de lima 65
 andres botasso 66
 al^o y fr^o diez de agular 63
 antonio delapena 70
 ant^o de m^o lba Bonifaz 70

A
 B
 C
 D
 E
 F
 G
 h
 I
 L
 M
 N
 O
 P
 Q
 R
 S
 T
 U
 V
 W
 X
 Y
 Z

101 *[Faint handwritten text, possibly a list or account]*
11 *[Faint handwritten text]*
12 *[Faint handwritten text]*
13 *[Faint handwritten text]*
14 *[Faint handwritten text]*
15 *[Faint handwritten text]*
16 *[Faint handwritten text]*
17 *[Faint handwritten text]*
18 *[Faint handwritten text]*
19 *[Faint handwritten text]*
20 *[Faint handwritten text]*
21 *[Faint handwritten text]*
22 *[Faint handwritten text]*
23 *[Faint handwritten text]*
24 *[Faint handwritten text]*
25 *[Faint handwritten text]*
26 *[Faint handwritten text]*
27 *[Faint handwritten text]*
28 *[Faint handwritten text]*
29 *[Faint handwritten text]*
30 *[Faint handwritten text]*
31 *[Faint handwritten text]*
32 *[Faint handwritten text]*
33 *[Faint handwritten text]*
34 *[Faint handwritten text]*
35 *[Faint handwritten text]*
36 *[Faint handwritten text]*
37 *[Faint handwritten text]*
38 *[Faint handwritten text]*
39 *[Faint handwritten text]*
40 *[Faint handwritten text]*
41 *[Faint handwritten text]*
42 *[Faint handwritten text]*
43 *[Faint handwritten text]*
44 *[Faint handwritten text]*
45 *[Faint handwritten text]*
46 *[Faint handwritten text]*
47 *[Faint handwritten text]*
48 *[Faint handwritten text]*
49 *[Faint handwritten text]*
50 *[Faint handwritten text]*

+
Bartholome de acobta 13

Gasco ferit3 cesar 37

Bernardmo de balverde 42

Barbtaserra 67

bio lante. Enxi 76

Briandamuniz Mexico 76

B
C
D
E
F
G
h
I
L
M
N
O
P
Q
R
S
T
U
V
W
X
Y
Z

B

Carta para don Juan de
17
27
de don Juan de
de don Juan de
de don Juan de

carmllo y sebastian suarez y an de al berrama 10

711

712

C
D
E
F
G
h
I
L
M
N
O
P
Q
R
S
T
U
V
W
X
Y
Z

Faint, illegible handwriting at the top of the page.

T

diego Rodriguez de lisboa 1
 duarte manuel 18
 diego frs santa cruz 19
 donacatalina Perez de murado 26
 don Tomado Bor quinta M^a 29
 don Tomado Bor quinta apte 31
 duarte y goncalo Xmenes 33
 don geronimo cotino 37
 don estevan de fero 37
 don Juan y sanes de seg^a 60
 diego alonso de san Ditores 61
 diego de ysla 66
 dona maria y sanes 69
 don^{de} don^{de} degul^{de} man^{de} toledo 72
 dona beatrix Perez de laserna 72

D
 E
 F
 G
 h
 I
 L
 M
 N
 O
 P
 Q
 R
 S
 T
 V
 X
 Y
 Z

D

1
2
3
4
5
6
7
8
9
10
11
12
13
14
15
16
17
18
19
20
21
22
23
24
25
26
27
28
29
30
31
32
33
34
35
36
37
38
39
40
41
42
43
44
45
46
47
48
49
50
51
52
53
54
55
56
57
58
59
60
61
62
63
64
65
66
67
68
69
70
71
72
73
74
75
76
77
78
79
80
81
82
83
84
85
86
87
88
89
90
91
92
93
94
95
96
97
98
99
100

El doctor ant ^o gomez	18
enrique gomez de acosta	20
el doctor D ^o Rodriguez	25
Eusebio delaguerria	28
Diego de sequeira	33
el conde de portalegre	38
El doctor Fructos nunez	40
El marques del amsta	43
Eusebio de la guerra	55
El capitán alonso de mondragon	60
El ley ^o Pedro Ortiz de los r ^{os}	73
Diego de acosta	167

E
F
G
h
I
L
M
N
O
P
Q
R
S
T
V
X
Y
Z

Handwritten text, likely bleed-through from the reverse side of the page. The text is mirrored and includes several lines of script with associated numbers. Legible fragments include:
... 18
... 20
... 25
... 30
... 35
... 40
... 45
... 50
... 55
... 60
... 65
... 70
... 75
... 80
... 85
... 90
... 95
... 100

F

fernando gil	2
felipe de m ^s .	3
fernand Rodriguez del bes	3
fran ^{co} Lopez del bes	3
francisco duarte	23
felipe de areyaga	27
fran ^{co} de arrocha	41
fran ^{co} delamoneda	56
fabro y felix diodati	64
Juan Ramirez y montalbo	71
fran ^{co} de j de silba	75
Juan nunez de l'be	75

ARCHIVO
SIMON RUIZ

J
G
h
J
L
M
N
O
P
Q
R
S
T
V
X
Y
Z

Handwritten text in a cursive script, possibly a list or ledger, with several lines of text and numbers. The text is mirrored across the page, suggesting it was written on the reverse side. The entries include names and numbers, such as "Juan de...", "Juan de...", "Juan de...", "Juan de...", "Juan de...", "Juan de...", "Juan de...", "Juan de...", "Juan de...", "Juan de...".

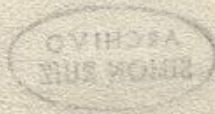

g^o monterrey 27
 gaspar ximenez 40
 gero mmo. escorca 42
 granel D^o Pardo 49
 gil fr^o ayres 57
 gonzalo D^o de araujo 57
 gaspar nuñez fondon 59
 gregorio de formamira 65
 garcia del Pesto 66
 garcia gomez vitora 31
 gui termo clauar 73/
 gregorio gomez Galleg 79/
 gaspar bocarro 79

G
 b
 J
 L
 M
 N
 O
 P
 Q
 R
 S
 T
 V
 X
 Y
 Z

[Faint, mirrored handwriting, likely bleed-through from the reverse side of the page. The text is illegible due to fading and bleed-through.]

②

b
J
L
M
N
O
P
Q
R
S
T
V
X
Y
Z

Juan godines	2
Juan bautista guedesa	5
Julian de Riebi	17
Juan Lopez villa rreal	19
Juan de To balta	
Juan moreno	32
Ju suero s, ant ^o fr ^o Villanoba	35
Ju Gen ^o espinola y catano serra	49
Jorge R ^o solis	50
Juan bautista del galde	53
Juan de Lisboa	54
Juan dela ossa	55
Juan fran ^o de amla	56
Juan fr ^o salazar	60
Jullio espinola	61
Juan bautista del amoneda	65
Juan martinez de aliqua	67
Jullio de junta	68
Juan de Ruo frio	69
Juan bachiller	69
Ju ^o de Pedraza	69
Ju ^o de Cullar	70
Juan deguilar Coron	71

J
L
M
N
O
P
Q
R
S
T
V
X
Y
Z

[Faint, mirrored handwriting, likely bleed-through from the reverse side of the page. The text is illegible due to fading and bleed-through.]

52

Lope R^o de bebora 6
 Luis ruinez 14
 Luis Perez Carron 17
 La condesa de mora 22
 Luis frez serrano 25
 Lope de la camara 27
 Luis de amaral 33
 Luis mendez de stuienza 48
 Luis ferrera 39
 Lorenzo manubi 51
 Lorenca de castro y her^o de fran Bernan
 dez 53
 Leonis. Mir^o de sacca 55
 Luis geronimo de cui Ue 55/

L
 M
 N
 O
 P
 Q
 R
 S
 T
 V
 X
 Y
 Z

[Faint, mirrored handwriting, likely bleed-through from the reverse side of the page. The text is illegible due to fading and orientation.]

L

mi cuenta	4
manuel de abega	9
manuel gomez del bes	15
min frez Puerto carrero	19
manuel gomez de acosta	21
manuel ximinez	32
manuel Rio del bes	39
manuel Rio del bes 7 ^{ta} apte	34
mates de abega	39
manuel nuñez	40
manuel de mezqueta	50
miguel de bustillo	54
marcos mds de Torres	71

M
N
O
P
Q
R
S
T
V
X
Y
Z

Handwritten text on a page with horizontal lines, possibly a list or ledger. The text is faint and difficult to read, but appears to contain numbers and descriptive entries. The numbers visible include 11, 12, 13, 14, 15, 16, 17, 18, 19, 20, 21, 22, 23, 24, 25, 26, 27, 28, 29, 30, 31, 32, 33, 34, 35, 36, 37, 38, 39, 40, 41, 42, 43, 44, 45, 46, 47, 48, 49, 50, 51, 52, 53, 54, 55, 56, 57, 58, 59, 60, 61, 62, 63, 64, 65, 66, 67, 68, 69, 70, 71, 72, 73, 74, 75, 76, 77, 78, 79, 80, 81, 82, 83, 84, 85, 86, 87, 88, 89, 90, 91, 92, 93, 94, 95, 96, 97, 98, 99, 100.

Handwritten mark or signature, possibly a stylized 'M' or 'N'.

Nuno montero 7
nicolas xmenz 12
nicolas spmola 64
nicolas duria 67
nicolas de Alcobora 29
nicolas mendez de apena 167

N
O
P
Q
R
S
T
V
X
Y
Z

Handwritten text in a ledger format, possibly a list of names or accounts, with horizontal lines and some numbers. The text is written in a cursive script and is partially obscured by the binding of the book.

V.

Fauis centurion 59

[Faint, illegible handwriting]

O
P
Q
R
S
T
V
X
Y
Z

22

Pedro de gallegos 12
 pedro moran 26
 pedro Uzeda 27
 ppeo amoroso 28
 pero gomez Reynel 30
 Pedro Prens 50
 pero fernandez alaram 55
 pedro de abega 63
 pero garcia de buydolas 66
 - Paulucci 72



P
 Q
 R
 S
 T
 V
 X
 Y
 Z

21
22
23
24
25
26
27
28
29
30

ARCHIVO
SIMÓN RUIZ

9

Faint, illegible handwriting at the top of the page.

O
R
S
T
V
X
Y
Z

Rodrigo Lopez de Ceballos 24
Dny frs Perera 36
Dny dies angel 62

R
S
T
V
X
Y
Z

Handwritten text, possibly a signature or date, written in a cursive script. The text is mirrored across three horizontal lines. The words are difficult to decipher but appear to include "17 de mayo" and "1800".

R

Seuastian de Porra 7
Seuastian de galdo 14
simbaldo fueso y su bap Justimano 70

S
T
V
X
Y
Z

Handwritten text at the top of the page, possibly bleed-through from the reverse side. The text is faint and difficult to decipher but appears to include the words "Lionel de..." and "Lionel de...".

2

T

y

x

y

z

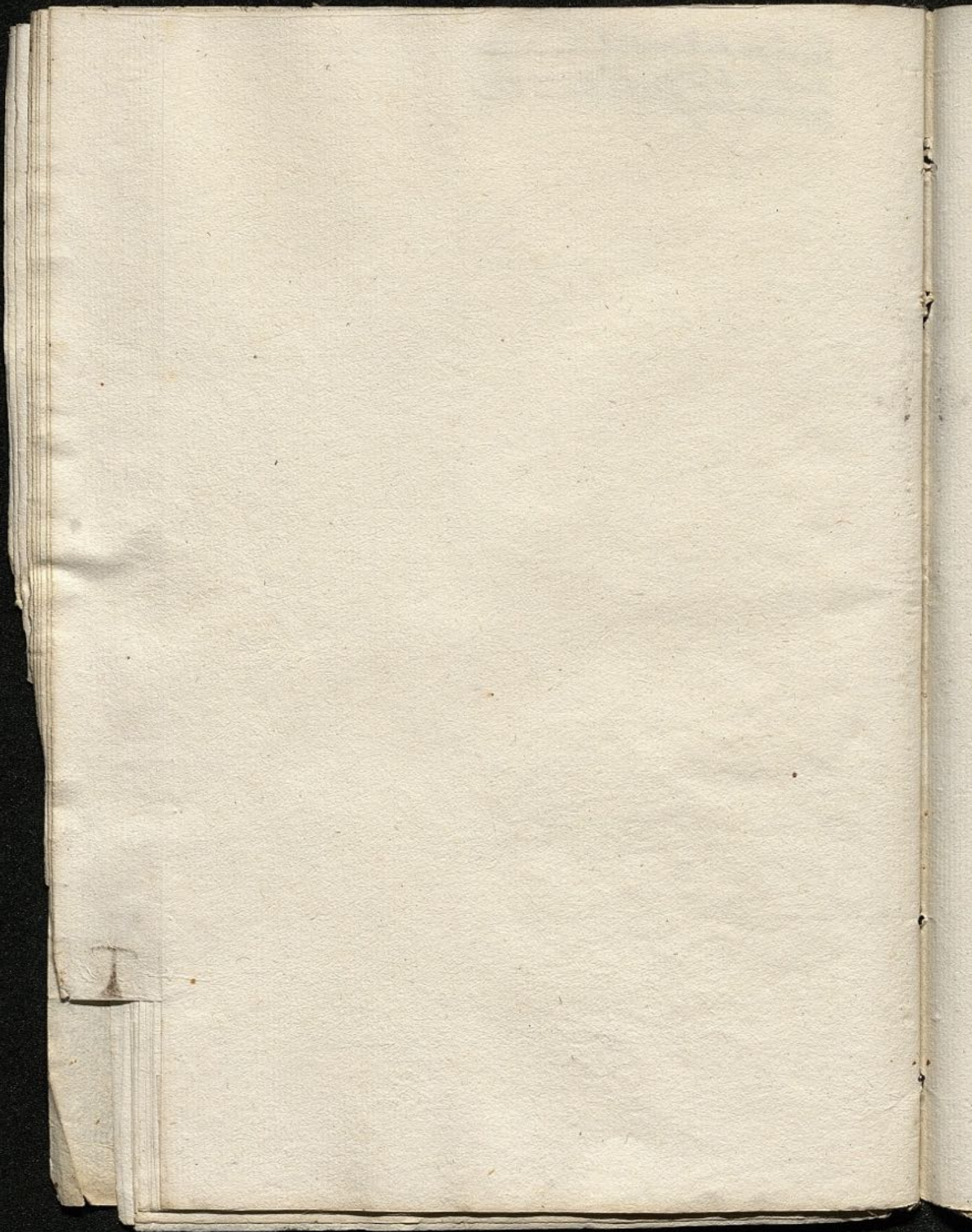

Y
X
Y
Z

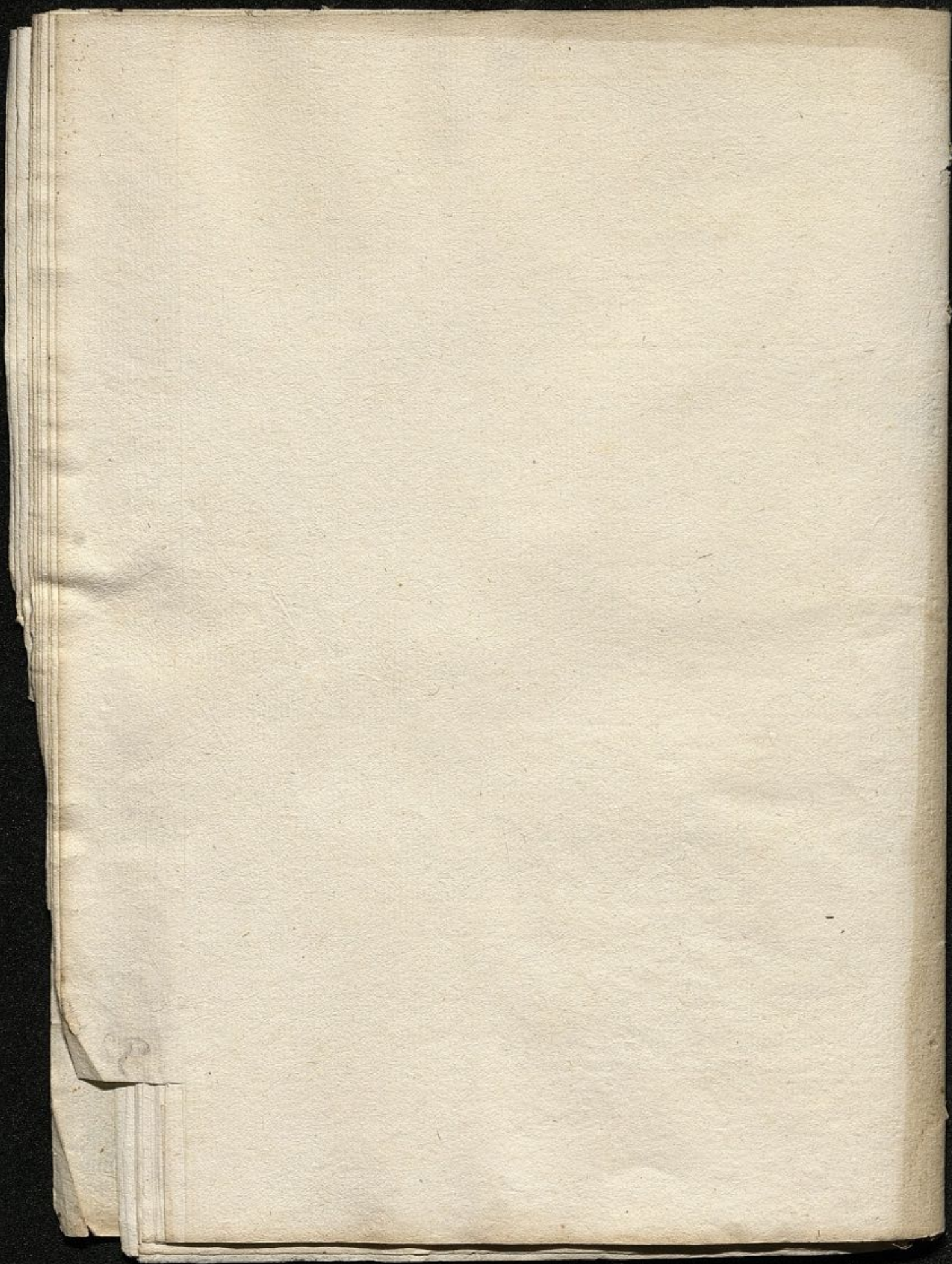

Exposal Galban 16
Exposal de medicina 52

ARCHIVO
SIMON RUIZ

R
Y
Z

Exposición Nacional de 1889
Caja No. 100

ALBANY
N.Y.

Y
Z.

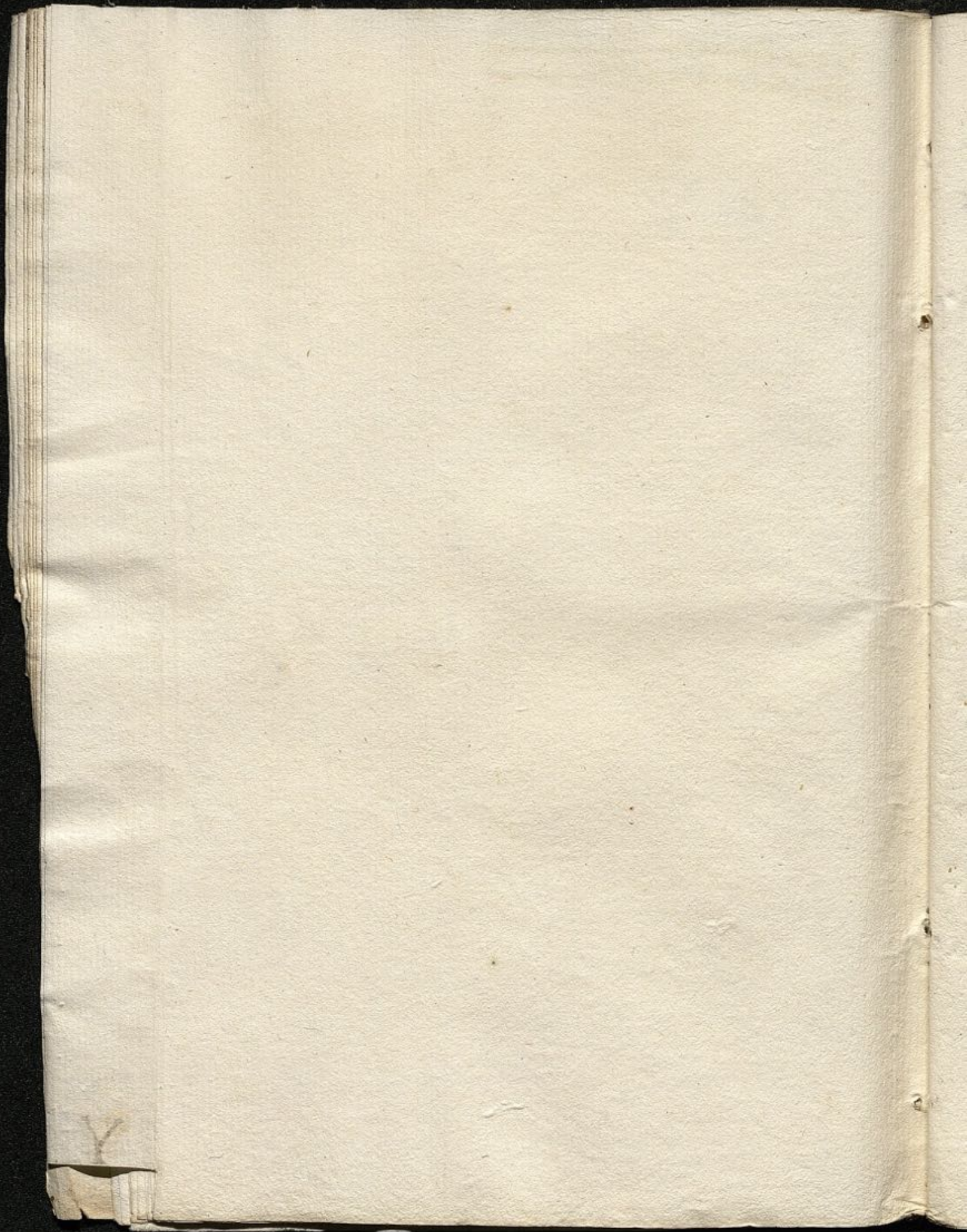

Zesar marinoni 57
Zansbu carneschi 63

Z.

17
25

[Faint, mostly illegible handwritten text, possibly bleed-through from the reverse side of the page.]

[Faint, mostly illegible handwritten text, possibly bleed-through from the reverse side of the page.]

1603

Lancard de Ascay Antio de

Ascay d'ner

A Joannemandy de Sabaca Parle de

fran v^o de Ascay de l'off 60

~~3750~~

A donm de gnyman Parle de do fran
v^o de l'off 72

~~3750~~

di v^o de l'uboa de ce

A l'ins menty de luy Parle de l'off

di v^o de l'off 48

~~3750~~

A m^omi Parle de l'off di v^o de

Junio p^o de l'insca soust 43

~~1870500~~

Padrão

João Baptista de Sena e Baralho de Juazeiro de Minas de 10206 de 608	49	4520375
de Simão Baralho de Minas de 661 de 1319	13	2480128
João de Barros de Vila Rica de de 1054	58	3750
Francisco de Paula de Ant. de Vila Rica de 1054	49	3750

Padrão

de Sena e Baralho de Juazeiro de Minas de 1081 de 800	49	6900385
de Fernando de Alarcón de Vila Rica de 696 de 696	55	2610
de Simão Baralho de Ant. de Vila Rica de de 1054 de 1054	33	3850462
de João de Barros de Vila Rica de de 1319 de 1319	58	1380002
de Simão Baralho de Vila Rica de de 1054 de 1054	3	1960978

1669
Naranjo
y episcopado de la diócesis de San Juan
de los Rios de 102128/1629

2

~~4580816~~



[Faint, mirrored handwriting, likely bleed-through from the reverse side of the page]

1603
Chrysostomus Sacrepedone



Garcia Gomez Utrera de
St. Martin de las Salas de 1550 de 62
J. de las Salas de 1550

Hacia
 Hacia en union de la de Curia 59
 Lerecip 50000
 Hacia en union de la de Curia 52
 en 50000

~~3750~~
~~3750~~

15000
 20000
 25000
 30000
 35000
 40000
 45000
 50000
 55000
 60000
 65000
 70000
 75000
 80000
 85000
 90000
 95000
 100000

16022

Alguazil

Alcayde de la ciudad de Salamanca de 30 años de edad	60	1270426
Alonso de la Cruz de 60 años	60	5150137
Alonso de la Cruz de 30 años de edad	60	12300955
Alonso de la Cruz de 20 años de edad	20	9650875
Alonso de la Cruz de 53 años	53	2810160
Alonso de la Cruz de 31 años de edad	31	3030833
Alonso de la Cruz de 57 años	57	930250
Alonso de la Cruz de 42 años	42	1136022
Alonso de la Cruz de 72 años	72	2550259
Alonso de la Cruz de 73 años	73	4060480
Alonso de la Cruz de 62 años	62	7500
Alonso de la Cruz de 49 años	49	1320500
Alonso de la Cruz de 43 años	43	3090952

1660
Jⁿ Dⁿⁱ Guadalupe

M^{ra} Guadalupe de Arce & 0

Partidos

Joan de la Cruz de ... de ...	53	80218
Eusebio de la Cruz de ...	55	340918
Vicente de la Cruz de ...	53	2220314
El de ... de ...	53	2060460
El de ... de ...	53	2180208
... de ...	53	1190

Partidos

... de ...	63	5300286
... de ...	42	2880141



1605
Lopez de Hebasane
Almirony Bola de op Lope
ni de 2508 48 2810250

160

Nunomondoso due

Alvarado y Balas de 20

48

3250

montero de 100

Alto Balas de 100

48

3250

Sanandayano due

Handwritten flourish

Partes

Luis mendez parte de don Vasco de Leiva
de 1000 d^{rs} 43

~~1270500~~

el dho parte de Marcos fernan
de 1000 d^{rs} 43

~~1270500~~

Juan Baraceni parte de don Pedro
de 1000 d^{rs} 52

~~3550200~~

Agal de parte de don Juan de
de 1000 d^{rs} 53

~~320160~~

[Faint, illegible handwriting]

1605
Manuel de Hozarue

1603.
Ladava

 Luis mendy Baldeem Lmendy d e 200 d e 	48	2620500
 el d e Balde de Luis Bays de No. de 	48	5620500
 el d e Balde de Benito Vaz d e 630 d e 	48	2360250
 de mi m e Balde de Fran Lope de Luan de 1000 d e 	8	4120500
 Anst Lopez Balde de di. de 20 d e 	52	7500
 gran elui Barro Balde de m e y Baza d e 1000 d e 	49	1820500
 g r u e g u m g a l l e r o B a l d e d e L o p e d e d e l u e r a d e 10 d e 	74	3750
 el Cocano Balde de Fran Juan de de 10 d e 	74	3750
 Juan de Lisboa Balde de Joveren d e de 10200 d e 	54	4500
 de mi m e Balde de m e de Aoya de 20 d e 	9	1.1250

1603
 Anny de suadanguany An^o de b l d e
~~de suadanguany An^o de b l d e~~
 Arongony bang Bal^o de suadanguany ⁶⁰ 8160220
 de suadanguany An^o de b l d e
 A An^o de suadanguany Bal^o de suadanguany ⁶² 7960
 de suadanguany An^o de b l d e

An^o fernando de nuencasue
 al d d. ni pul = de suadanguany An^o de b l d e
 de suadanguany An^o de b l d e ²⁵ 9620399
 de suadanguany An^o de b l d e 5210200 de 4500

1603

Ante Ferrnandy Payerne

Agrammelni Baro Pul. dees. Ant ^o So de Udx	61	3750
Agrammelni Baro Pul. dees. de 3805 ff	49	1420775
Agrammelni Baro Pul. dees. de So de Udx	62	1870500
Agrammelni Baro Pul. dees. de 6000 ff	49	2250
Agrammelni Baro Pul. dees. de 1000 ff	18	4870500
Agrammelni Baro Pul. dees. de 1000 ff	66	3750
Agrammelni Baro Pul. dees. de 1000 ff	53	3750
Agrammelni Baro Pul. dees. de 1000 ff	48	1920775
Agrammelni Baro Pul. dees. de 1000 ff	75	6380625
Agrammelni Baro Pul. dees. de 1000 ff	49	1930625
Agrammelni Baro Pul. dees. de 1000 ff	42	3750
Agrammelni Baro Pul. dees. de 1000 ff	40	1870500
Agrammelni Baro Pul. dees. de 1000 ff	13	11980875
Agrammelni Baro Pul. dees. de 1000 ff	49	1120500
Agrammelni Baro Pul. dees. de 1000 ff	49	2120561
Agrammelni Baro Pul. dees. de 1000 ff	32	3750
Agrammelni Baro Pul. dees. de 1000 ff	48	3930775
Agrammelni Baro Pul. dees. de 1000 ff	59	1870500
Agrammelni Baro Pul. dees. de 1000 ff	49	670556

Madame

Benigno delaguerre a Silvestre 53 2000

1700

1800

1900

2000

2100

2200

2300

2400

2500

2600

2700

2800

2900

3000

ARCHIVO
SIMON RUIZ

[Faint, mostly illegible handwritten text, possibly bleed-through from the reverse side of the page.]

[Faint, mostly illegible handwritten text, possibly bleed-through from the reverse side of the page.]

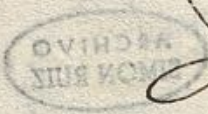

1603
 D^{no} me de las Alcazar de las Alcazar de
 Amimipulaces de la Alcazar de
 62107225 _____ 1 2330033

Antoni Lopez Jimenez

1605. 001
Hacienda

Ante Lope de Cortes de la villa de	52	1500
de 1000 d		
de Simon de Cortes de la villa de	11	1.1990194
3015 d	100	
Jorge de Cortes de la villa de	50	1800500
de 1000 d		

Hacienda

Ante Lope de Cortes de la villa de	52	3250
de 1000 d		
de Simon de Cortes de la villa de	35	3050600
815 d	200	



05

160

Juan de Alarcón y Gómez Reynel 8^o de E

Vago gran del no Baro deue

Alto de la Victoria de la Cruz

1950400

mija 22 de 22 de 22

Alto de la Victoria de la Cruz

20647

Alto de la Victoria de la Cruz

53077

1221

2570218

Wimny Pery deue

[Faint mirrored handwriting, likely bleed-through from the reverse side of the page]

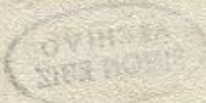

Hacienda		
Yoveni Solu Balca de Simon Berzsch	50	4500
al Vay de Susa Balca de di duanda de de	50	3750
de W 50		
de mannech Balca de de Ant ^o	51	2620500
de apun de 2000		
de Balca de de de 6150 4112	51	2700850
de minni ^o Balca de de de de de	50	1370500
de minni ^o Balca de de de de de	33	1500
de minni ^o Balca de de de de de	52	4500
de minni ^o Balca de de de de de	113	4370500

1602.

Mannelgomy de lues due		
Alor mannadi Parle rest de m lgo	51	4120500
ing de 10000		
Abrolan de c p de Parle rest de	76	7500
de 20 de		
Afionny de lues Parle rest de	76	3750
de 1000		
Amic la mendy de lues Parle	76	2250
rest de 6000		
Aklor de Parle rest de	4	4120500
10000		
Aklor de Parle rest de	64	3370794
1023000		
Amic lous de Parle rest de	64	1730706
826000		
Amic de Parle rest de 5000	25	1370500
de lues de		
Amic de Parle rest de 10000	18	4010905
1800		
Amic de Parle rest de 1000	47	3750
de lues de		
Aklor de Parle rest de	63	4980750
10000		
Alor de Parle rest de	63	1600030
826000		
		4.3640635

Mannelgomy de lues due

Dee de lues de Alor	15	4520629.
Agramel de Parle rest de 5000	49	4680750
de lues de		
de lues de	63	1600031

La Plata

295

agü de barco de J. S. S. 3000	100	
q. participacion de J. S. S.	33	11510212
Agü de onza de J. S. S. 2000	100	
q. participacion de J. S. S.	33	8000250
Agü de onza de J. S. S. 2000	100	
q. participacion de J. S. S.	33	9250
Agü de onza de J. S. S. 2000	100	
q. participacion de J. S. S.	33	6000
Agü de onza de J. S. S. 2000	100	
q. participacion de J. S. S.	33	1120500
Agü de onza de J. S. S. 2000	100	
q. participacion de J. S. S.	33	2620500
4520622 mis. g. Basalinda de	15	4520623
en gongos de J. S. S.		43600685

1603.
Eponal balnandue
A San gledo. no da de Porti a sea
de Guam 6/4 1020

1602.
 Narra
 de los señores de los parajes de
 ~~~~~  
 ~~~~~

~~7550229~~

~~~~~  
 ~~~~~  
 ~~~~~



1600  
Luis Diego Barona

Julian Diez  
Almirez de la Cruz de Julian  
de Diez de 677 de 1820 48 2980649



1603  
Hacienda

9008

|                                     |         |
|-------------------------------------|---------|
| cesar martinoni Palaza Anueny       | 3570500 |
| de Juanpaulo de dolo de 10060 de    |         |
| Primo munesi Palaza de lony Alca de | 1200210 |
| cingi de 8000 de 1000 de 42         |         |
| alo lamorung par auusin Palaza de   | 350632  |
| de 100 de 300 de 100 de 100         |         |
| Los 100 Palaza de los 100 de        | 1.3260  |
| 3000 de 100                         |         |

1603  
 1000000  
 1000000  
 1000000



1633  
Dn Antonio de Romedua  
Alor mannesi Pale de Ant<sup>o</sup>  
de Ant<sup>o</sup> de 20 v a 400 <sup>51</sup> 8000

Antonio Gomez de Romedua  
Alor mannesi Pale de Ant<sup>o</sup> de  
de Ant<sup>o</sup> de 20 v  $\frac{2}{3}$  a 355 <sup>51</sup> 320264



1602.  
Hacane

|                                                  |            |
|--------------------------------------------------|------------|
| de mimi <sup>a</sup> de An <sup>a</sup> de Umiba | 2610325    |
| 69884678 de 102008                               |            |
| Am <sup>a</sup> de 102665492                     | 52 4740919 |
| de mimi <sup>a</sup> de m <sup>a</sup> Gomez     | 15 4010906 |
| de 1062154152                                    |            |

*[Faint, mostly illegible handwritten text and scribbles, possibly bleed-through from the reverse side of the page.]*



160  
Minda Sueda Manero due

Diego S. Cruz de Luis Rodriguez  
due

Amirante de Barletta de  
Rodrigo Cruz de 250 dff 6

~~930750~~

Juan Lopez de Real de don Gonzalo de  
due

A Lopez de Medina de Barletta de  
Juan Lopez de 512 dff 63  
Alonso de Barletta de 650 dff 63

1940044

~~2430750~~







160

Enrique Gomez Acosta de

Alonso Vega Barba Manuel 63 7500  
gomez alcala de 2000

Joan de Chamone de Barba 65 3750  
Gomez alcala de 1000

Alonso Chamone de Barba de 56 3750  
1000

Alonso de Torres Barba de 61 7500  
de 2000

Alonso Barba de So Francisco 49 47500  
Vaz de So da de 102760

Alonso Mendez Barba de Manuel 98 17500  
gomez alcala de 5000







N 60

Mannhymys de afohu de u

|                                 |    |                     |
|---------------------------------|----|---------------------|
| de afohu de u de 201188132      | 52 | <del>17690271</del> |
| Ambrosio de afohu de u de 10695 | 49 | <del>6350887</del>  |
| de 1010154                      | 49 | <del>6390325</del>  |
| de 9818692                      | 60 | <del>3680044</del>  |
| de 50054                        | 63 | <del>1870500</del>  |
| de 41354                        | 65 | <del>1540875</del>  |
| de 83754140                     | 34 | <del>3160137</del>  |
| de 50054                        | 49 | <del>1870500</del>  |
| de 50054                        | 48 | <del>1870500</del>  |
| de 50054                        | 47 | <del>1870500</del>  |



*[Faint, mirrored handwriting, likely bleed-through from the reverse side of the page. The text is illegible due to fading and bleed-through.]*



1603  
Anunciaciones

La fundación de Anunciaciones  
de Anunciaciones  
Anunciaciones de Anunciaciones 47 2590712  
de 6920 1623

Anunciaciones de Anunciaciones  
de Anunciaciones  
Anunciaciones de Anunciaciones 48 3500712  
de 6920 1623



N. 169

ARCHIVO  
SIMON RUIZ

|                                              |    |         |
|----------------------------------------------|----|---------|
| Agudmy Ambrosio del Camp. B. de              | 51 | 1820500 |
| de Annai de f. banfuy de 5000                |    |         |
| B. de de la f. de B. de de de                | 55 | 3250    |
| Vaga de 10 de                                |    |         |
| Guillermo de la f. de de Jacques de la f. de | 53 | 2250    |
| de 2222 de 600                               |    |         |
| Joan de Lisboa de de de de de de             | 52 | 1520260 |
| de 19 de 222                                 |    |         |
| Camargo de de de de de de de de de           | 52 | 4410220 |
| de 111222 de 1225                            |    |         |
| B. de de de de de de de de de de de          | 50 | 1200220 |







*Handwritten:* Nazana  
 de minis Barla de Ans de villa  
nueva de 5015 1324 15 1020 0 1830 125  
5

*Handwritten:* Nazana  
 de Mannechi Barla de Alm de  
mannechi de 2028 1 3 1830 125





10  
R. Lopez de Medrano







158

160

*Fernando Senano*

156081

156082

156083

156084

156085

*Peronius*



Padre

|                                                       |    |         |
|-------------------------------------------------------|----|---------|
| Señor don Juan de Salazar y de la Cruz<br>de 1000 dff | 51 | 4620250 |
| Señor don Juan de Salazar y de la Cruz<br>de 1000 dff | 52 | 3250    |
| Señor don Juan de Salazar y de la Cruz<br>de 1000 dff | 43 | 1220500 |
| Señor don Juan de Salazar y de la Cruz<br>de 1000 dff | 52 | 3250    |
| Señor don Juan de Salazar y de la Cruz<br>de 1000 dff | 52 | 3250    |
| Señor don Juan de Salazar y de la Cruz<br>de 1000 dff | 15 | 1220500 |
| Señor don Juan de Salazar y de la Cruz<br>de 1000 dff | 2  | 3000    |
| Señor don Juan de Salazar y de la Cruz<br>de 1000 dff | 2  | 2620500 |

Padre

|                                                       |    |         |
|-------------------------------------------------------|----|---------|
| Señor don Juan de Salazar y de la Cruz<br>de 1000 dff | 10 | 9620399 |
| Señor don Juan de Salazar y de la Cruz<br>de 1000 dff | 54 | 1220500 |



1605  
Memorandum

*[Faint, illegible handwritten text, likely bleed-through from the reverse side of the page.]*

Dona Catalina de Merlaseque

*[Faint, illegible handwritten text, likely bleed-through from the reverse side of the page.]*







1603  
C. de Araya due

P. de la Guilla due

G. de Monroy due

C. de la Lanza due







5

1605.  
Antonia Amargosa

Concepcion Amargosa

Andrés Amargosa

Cyberdelaguen



Madame

By a certificate of the King of Castile  
of 1532 ~~1.6640965~~

Madame

By a certificate of the King of Castile  
of 1532 ~~1.7270915~~

Madame

By a certificate of the King of Castile  
of 1532 ~~3870006~~

By a certificate of the King of Castile  
of 1532 ~~1.5290086~~

Madame

By a certificate of the King of Castile  
of 1532 ~~2890286~~

By a certificate of the King of Castile  
of 1532 ~~3980933~~

By a certificate of the King of Castile  
of 1532 ~~1.3110720~~



1603

Un Tomo que es de Navees

|                                                     |    |          |
|-----------------------------------------------------|----|----------|
| algalon de recaboy gamy de l'avea<br>de 1000 libras | 53 | 3710624  |
| al de bal de los sos de 10353 libras                | 53 | 5070474  |
| Al de bal de los sos de 1062 libras                 | 53 | 3920850  |
| Al de bal de los sos de 10226 libras                | 53 | 4590946  |
| Al de bal de los sos de 2145 libras                 | 53 | 300490   |
| al de bal de los sos de 686 libras                  | 53 | 2570370  |
| Al de bal de los sos de 970 libras<br>de 210        | 66 | 3430915  |
| ap de Muro de los sos de 66<br>de 89 libras         | 66 | 2280412  |
| Al de bal de los sos de 2030 libras                 | 66 | 7610372  |
| Ag de bal de los sos de 2006 libras                 | 66 | 7750354  |
| Al de bal de los sos de 1500 libras                 | 66 | 15000    |
| Al de bal de los sos de 3054 libras                 | 51 | 13300336 |
| Al de bal de los sos de 600 libras                  | 69 | 6000     |
| Al de bal de los sos de 1000 libras                 | 53 | 4440603  |
| Al de bal de los sos de 10235 libras                | 61 | 4940103  |
| Al de bal de los sos de 10467 libras                | 69 | 9850395  |
| Al de bal de los sos de 1000 libras                 | 69 | 1200     |
| Al de bal de los sos de 1000 libras                 | 65 | 1490680  |
| Al de bal de los sos de 1000 libras                 | 69 | 1675050  |
| Al de bal de los sos de 1000 libras                 | 68 | 3290498  |

0



Nos

dia Tom parqui M. S. de super 0  
 de en Conto  
 Al amareny par anem de l. de Merid 52 ~~6650210~~  
 de l. de Merid 52 ~~3.5820185~~  
 801087 9210 aequi  
 Al mimi de l. de l. de l. de l. 16 ~~7550779~~  
 1009 m 118 aequi





esj

*P. N. 608*  
*Don Domingo Reynel de la*

*0550222* - *Don Juan de la Cruz de los Rios de los Rios* *53* ~~*8200514*~~

*2800582* *Don Alvaro de los Rios de los Rios* *53* ~~*4200253*~~

*Don Juan de los Rios de los Rios* *53* ~~*9200323*~~

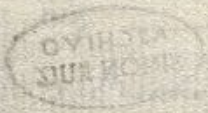



*[Faint, mostly illegible handwritten text, possibly a ledger or account book, with some numbers and lines.]*

775  
 75.  
 22500  
 4125.  
 75  
 37 2  
 15  
 416352  
 15220  
 428.25



1602.

|                                                                |    |           |
|----------------------------------------------------------------|----|-----------|
| En Tomi purguar A dwe                                          |    |           |
| algaboy vela de co gaminj d                                    | 53 | 1750545   |
| 468 d 225                                                      |    |           |
| al dno Paul de los rios de 216 d 1329                          | 53 | 310258    |
| al dno Paul de los rios de 441 d 112                           | 53 | 1680581   |
| al dno Paul de los rios de 981 d 112                           | 53 | 3670258   |
| al dno Paul de los rios de 559 d 112                           | 53 | 2090659   |
| 20210                                                          |    |           |
| al dno Paul de los rios de 664 d 112                           | 53 | 2490133   |
| al dno Paul de los rios de 110986 d 112                        | 53 | 4.4950009 |
| 13210                                                          |    |           |
| al dno Paul de los rios de 20314 d 112                         | 53 | 8670265   |
| diner                                                          |    |           |
| apuan ming de Alejia Paul de los rios de 633 d 112             | 63 | 2320012   |
| Al dno Paul de los rios de 130 d 112                           | 63 | 670500    |
| Al dno Paul de los rios de 100 d 112                           | 53 | 1500365   |
| Al dno Paul de los rios de 344 d 112                           | 53 | 1290220   |
| Al dno Paul de los rios de 100 d 112                           | 70 | 1280640   |
| Al dno de nauacana de Paul de los rios de 80 d 112             | 62 | 2.0000    |
| Al dno de Capinapal de los rios de 30 d 112                    | 70 | 1.3600    |
| Al dno de la munda de los rios de 65 d 112                     | 65 | 6630343   |
| Al dno de micho de los rios de 8 d 112                         | 70 | 3440576   |
| al dno Camarena par auer Paul de los rios de 2082 d 1329 a 442 | 52 | 12490338  |



*[Faint, mirrored handwriting, likely bleed-through from the reverse side of the page]*

*[Faint, mirrored handwriting, likely bleed-through from the reverse side of the page]*



16032

Joan Moreno due

Ami mil Balaces de moreno 33

21000 787500

Ami mil Balaces de moreno 75

22500 187500

Ami mil Balaces de moreno 52

15000 187500

Manneleimengsue







52  
Abas  
Francisco Gonzalez Jimenez



Hadrane  
 Inmrenty Balca de bendibaz de He 48  
 con de 500 dφ  
 de mimi Balca de gari gongut 48  
 de 100 dφ  
 Anstly Balca de de duc de He 52  
 de 35 dφ 62  
 Inmrenty Balca de gari gongut 48  
 meng de 1700 dφ  
 de mimi Balca de gari gongut 32  
 de 200 dφ

~~1820500~~  
~~1820500~~  
~~3290987~~  
~~6320500~~  
~~2820500~~



160  
Mannelvische due

Mannelvische due  
Almoseny Bule see of 48 2430750  
mannelvische due 48 1870500  
Abt. Bule see of 48 1870500  
Abt. Bule see of 62 1120500

Ant. In cimeny due  
A. J. Bule see of 61 1290990  
Ant. Bule see of 26 2800250



Habane  
 - de m m i b o l a de m g u n z a b o l a  
 de 33354142  
 U. J. m. P. a. d. e. p. a. n. s. e. n. e. 21084

~~3140135~~  
~~3250~~

(Faint, mostly illegible handwritten text, possibly bleed-through from the reverse side of the page)

Habane  
 - Camarera paransi m b o l a de m n e r a  
 de 22250  
 - J. a. n. n. e. d. e. m. o. j. u. e. d. e. b. o. r. g. a. d. e.  
 de 250

2250  
 250



J 1603

Joan Inero de Ant. de Nuevada de  
~~103000~~  
 103000 ~~67~~ 4370500  
 Faban y m. p. al. de Ant. de Nuevada de  
 92 ~~67~~ 530294

Ant. fernand y p. q. de repubenda de  
 Cuy me de me  
 Animi de al. de Ant. de Nuevada de 27 3750  
 Animi de al. de Ant. de Nuevada de 14 1500  
 Animi de al. de Ant. de Nuevada de 61 6000  
 Animi de al. de Ant. de Nuevada de 1 3850462  
 Animi de al. de Ant. de Nuevada de 13 3050620  
 Animi de al. de Ant. de Nuevada de 48 7500  
 Animi de al. de Ant. de Nuevada de 61 3750



1800  
 Recibido de don Juan de Dios  
 de la Cruz el pago de  
 la cantidad de 1000  
 reales en concepto de  
 sueldo de honorarios  
 de la Real Academia de  
 San Fernando el día  
 de 10 de Mayo de 1800  
 Yo el Secretario de  
 la Academia don Juan  
 de Dios de la Cruz



Ruiz Fernando de Croy y de la Cruz

Subscrito en la Real Cédula de la Cruz

de 20 de Agosto de 1682

14570815







260  
Bascobasar & de m. gomes

de l. u. e.

30010 ff. que participo de  
in sum. ff. in gomez 15 1.1510212

Dono c. h. n. d. de manne gomes de l. u. e.

20660 ff. que participo de m. gomes  
de l. u. e. in gomez 15 2060250

Dono de nan de faro & de manne gomes  
de l. u. e.

20600 ff. que participa de m. gomes  
de l. u. e. in gomes de l. u. e. 15 9750



*[Faint, mirrored handwriting, likely bleed-through from the reverse side]*

*[Faint, mirrored handwriting, likely bleed-through from the reverse side]*

*[Faint, mirrored handwriting, likely bleed-through from the reverse side]*



1600  
Tenandalequeyud de m<sup>l</sup> Gonzales  
sue  
2000 ff. que d'artipa de m<sup>l</sup> Gonz  
de m<sup>l</sup> de m<sup>l</sup> sumi 15 1120500

Concepcion de m<sup>l</sup> Gonz  
de m<sup>l</sup> sue  
10600 ff que d'artipa de m<sup>l</sup> de  
m<sup>l</sup> sumi de m<sup>l</sup> de m<sup>l</sup> 15 6000

Concepcion de m<sup>l</sup> Gonzales  
sue  
2000 ff que d'artipa de m<sup>l</sup> de m<sup>l</sup>  
de m<sup>l</sup> de m<sup>l</sup> sumi 15 2620500







1600

Marcos Vega due  
 Agranchis de Balsero  
 m. de Cabra de 1000 49 2600500  
 Almirante de Balsero de 1000 48 1800500  
 L. de Juncos de 1000

Luis Juncos due  
 Almirante de Balsero de 1000  
 Marcos Vega de 1000 48 1800500  
 1000



*[Faint, illegible handwriting, possibly bleed-through from the reverse side of the page]*







Hadiano  
 de mimi Pule de Anst de Paes 11 1870500  
 de 500 dff  
 Camarun paravesin Pule de 52 2340325  
 Jorcen de Costa de 625 dff  
 Alafamaren paravesin Pule de 52 1870500  
 Andes cinco de 500 dff

Hadiano  
 de mimi Pule de Francisco duarte 23 1870500  
 de 500 dff

Hadiano  
 Camarun paravesin Pule de Annes 52 2260500  
 sep de Cuba de 600 dff





107

1603

*Juan de la Noceda de*

1570

1571

1572

1573

*Mo*  
*escuela de*  
*de Francisco de la Noceda de*  
*de la Noceda de*

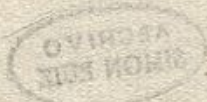





*Handwritten signature*

*Handwritten text: Camarero para el P. de ...*

*5550811*  
*1350855*

*2000*

*Handwritten signature*

*Handwritten text: Joand. de ...*



14

1683

*Benito Balbuena*

---

~ *Sancti Spiritus* 1180128

---

~ *Paetidi 3640429* 5 2880181

*En 25*

*[Faint, mostly illegible handwriting]*

---

*[Faint, mostly illegible handwriting]*

---

*[Faint, mostly illegible handwriting]*



1800  
Herrn

ARCHIVO  
SIMON RUIZ

42

~~300975078281~~ 1.1360282  
Herrn  
Herrn

*[Faint, illegible handwriting]*

*[Faint, illegible handwriting]*



57

OVINORA  
SUE KOMB

1603

Al marqués de la Torre  
Alamareny Baranegui Pulc de Neve  
de l'elito par auesin de El 38622222 52 1820693

Reponkela dme

Al Abcario dme  
Ami mi Bar sul de Woff 10 3250



*[Faint, mostly illegible handwriting at the top of the page, possibly including a name and a date.]*

*J. adane*  
*- Domingo Bordini de Lisboa, Per. de las*  
*de 15 de junio de 1500 de*

*1500 de*

*[Faint, mostly illegible handwriting in the lower middle section, possibly a signature or a list of names.]*



1603  
San Lorenzo

Alonso de Arce y Arce  
donnino de guzman  
Alonso de Arce y Arce  
q son 1000 de  
Alonso de Arce y Arce  
10293 de 1026

---

412050  
4350091



2603

Haxana  
 - de mi mi dula de pan de azucar  
 20  
 2022654

~~428050~~



1603

*J*overni Luis de Sidiñi de la  
Real Palacio de 30 de 1603  
de 1603

*P* de Sidiñi de la  
Real Palacio de 30 de 1603  
de 1603

*J. D. C. de*



Madame

Guillermo clauert de los de Jaques clauert  
de 60050/

33

2250

Juan de los de los de Juan mendez  
de 217000/

59

217000





160  
Miniland Medecine

don Aln d'ny de qu'on ne s'ne  
A. B. de Vega Bal. de Simon R  
Recibido de 2095/2003 63 - 780455

RECIBO  
SIMÓN RUIZ



H. M. S.  
 Hascane  
 cabamareno, & arauca de rulo & rio  
 de la Inguila 52

~~500/500~~







Naciones 1600

|                                   |      |                    |
|-----------------------------------|------|--------------------|
| Limimendy Bal de Antares Inuyd    | 48   | <del>3750</del>    |
| 10 de                             |      |                    |
| Antoni Lopez Bal de San Sebastian | 52   | <del>3750</del>    |
| Camaron Bal de San Juan           | 52   | <del>2150924</del> |
| de 5000                           | 1328 |                    |

Naciones

|                                |    |                    |
|--------------------------------|----|--------------------|
| de mini Bal de Antares Inuyd   | 22 | <del>2590812</del> |
| 692 de 1628                    |    |                    |
| Limimendy Bal de Camaron       | 48 | <del>3000</del>    |
| Camaron Bal de San Juan        | 52 | <del>1870500</del> |
| de 5000                        |    |                    |
| Los de Bal de San Juan         | 52 | <del>2950493</del> |
| 1928                           |    |                    |
| de mini Bal de San Juan        | 15 | <del>3750</del>    |
| La manna Bal de San Juan       | 51 | <del>3750</del>    |
| 10 de                          |    |                    |
| Antoni Lopez Bal de San Juan   | 52 | <del>3750</del>    |
| Limimendy Bal de Antares Inuyd | 48 | <del>3750</del>    |
| 10 de                          |    |                    |







Harane

|  |                              |    |         |
|--|------------------------------|----|---------|
|  | Balc de Joangding de 1000 ff | 2  | 4120550 |
|  | Balc de Joangding de 1000 ff | 6  | 2810250 |
|  | Balc de Joangding de 1000 ff | 2  | 3750    |
|  | Balc de Joangding de 1000 ff | 2  | 3750    |
|  | Balc de Joangding de 1000 ff | 8  | 3560250 |
|  | Balc de Joangding de 1000 ff | 8  | 1820500 |
|  | Balc de Joangding de 1000 ff | 12 | 1500    |
|  | Balc de Joangding de 1000 ff | 12 | 3750    |
|  | Balc de Joangding de 1000 ff | 13 | 2480649 |
|  | Balc de Joangding de 1000 ff | 22 | 3500577 |
|  | Balc de Joangding de 1000 ff | 23 | 2620500 |
|  | Balc de Joangding de 1000 ff | 34 | 2430750 |
|  | Balc de Joangding de 1000 ff | 34 | 1820500 |
|  | Balc de Joangding de 1000 ff | 39 | 3750    |
|  | Balc de Joangding de 1000 ff | 1  | 3750    |
|  | Balc de Joangding de 1000 ff | 2  | 3750    |
|  | Balc de Joangding de 1000 ff | 20 | 1820500 |
|  | Balc de Joangding de 1000 ff | 21 | 1820500 |
|  | Balc de Joangding de 1000 ff | 23 | 2250    |
|  | Balc de Joangding de 1000 ff | 23 | 1500    |
|  | Balc de Joangding de 1000 ff | 44 | 4200091 |
|  | Balc de Joangding de 1000 ff | 2  | 3750    |
|  | Balc de Joangding de 1000 ff | 11 | 1920750 |
|  | Balc de Joangding de 1000 ff | 11 | 3750    |
|  | Balc de Joangding de 1000 ff | 11 | 3930750 |
|  | Balc de Joangding de 1000 ff | 35 | 7500    |
|  | Balc de Joangding de 1000 ff | 47 | 5230012 |
|  | Balc de Joangding de 1000 ff | 4  | 3090952 |
|  | Balc de Joangding de 1000 ff | 60 | 1230428 |
|  | Balc de Joangding de 1000 ff | 76 | 2810750 |



1603

~~canbeni espindey lat. de San Juan  
 - Pol. de los de nuevo condicion de 1600  
 de 10212 de 1609 2 4940318  
 - Pol. de los de 10241 de 1609 1 6900337  
 - Pol. de los de 10206 de 1609 1 4520375~~

En 23.

granvelis Parado de  
~~- Pol. de Antonio de Vega de 10241 1 3250  
 - Pol. de Alvaro de Vega de 10250 36 2810250  
 - Pol. de mandado de 10260 36 2200  
 - Pol. de los de 10200 9 1820500  
 - Pol. de Simon de 10205 24 8270255  
 - Pol. de Antonio de 10206 24 4950201  
 - Pol. de 10207 25 2510208  
 Pagadas a Victor  
 de 10208 3750  
 de 10209 2000840  
 de 10210 5970394~~

En 23.



*[Faint, mostly illegible handwritten text, possibly bleed-through from the reverse side of the page.]*

| Harcane                                           |    |          |  |
|---------------------------------------------------|----|----------|--|
| ojo de jagal de alca de pan logy de luer. de 6000 | 8  | 725000   |  |
| - Bal de 200 de 152 de 152                        | 8  | 430028   |  |
| - Bal de Ant de pag de 2305                       | 11 | 142000   |  |
| - Bal de 200 de gallos de 200                     | 12 | 212000   |  |
| - Bal de manne gony de 600                        | 6  | 625000   |  |
| W6955 de 1 de 2 de Amante                         | 21 | 639000   |  |
| - Bal de Ant de 200 de 200                        | 21 | 1.150000 |  |
| - Bal de Ant de Vega de 300 de 200                | 23 | 5800     |  |
| - Bal de 200 de 200 de 200                        | 39 | 262000   |  |
| - Bal de 200 de 200 de 200                        | 21 | 180000   |  |
| pagacablon - Bal de 200 de 200 de 200             | 11 | 2200     |  |
| - Bal de 200 de 200 de 200                        | 11 | 193000   |  |
| - Bal de 200 de 200 de 200                        | 11 | 112000   |  |
| - Bal de 200 de 200 de 200                        | 11 | 212000   |  |
| paroc. 16 - Bal de 200 de 200 de 200              | 11 | 600000   |  |
| - Bal de 200 de 200 de 200                        | 15 | 468000   |  |
| - Bal de 200 de 200 de 200                        | 8  | 180000   |  |
| ojo de jagal de alca de pan logy de luer. de 6000 |    | 460000   |  |

*[Handwritten signature or mark at the bottom of the page.]*



n 48

1603

overo origuys de las deue

~~Salda de Simon Ruiz de 5000 ff 36 5620500~~

~~Salda de 10 de 2000 ff 14 4500~~

~~Salda de 10 de 5000 ff 13 1870500~~

~~Paq. de Simon Ruiz de 8000 3000~~

n 23

Mannel de mesquedo deue

Salda de 10 de 2000 ff 34 250

Ledronens deue

~~Salda de 10 de 108650 ff 26 699500~~

~~Salda de 10 de 32250 ff 12 120078~~

n 23



*[Faint, mostly illegible handwritten text, possibly bleed-through from the reverse side of the page.]*

$$\begin{array}{r}
 322.17 \\
 \hline
 120500 \\
 70500 \\
 250 \\
 12 \\
 10 \\
 \hline
 920778
 \end{array}$$



1603

|                                                                         |               |                    |
|-------------------------------------------------------------------------|---------------|--------------------|
| <del>Per<sup>o</sup> mannedi de</del>                                   | <del>27</del> | <del>2630325</del> |
| <del>Perle de embo mannedi de 2025</del>                                | <del>14</del> | <del>2620500</del> |
| <del>Perle de chan<sup>o</sup> de m<sup>o</sup> de lapena de 2000</del> | <del>12</del> | <del>2300332</del> |
| <del>Perle de l'iso de 6150</del>                                       | <del>4</del>  | <del>2250</del>    |
| <del>Perle de l'elley de 6000</del>                                     | <del>36</del> | <del>2310250</del> |
| <del>Perle de l'elley de 2100</del>                                     | <del>25</del> | <del>4630250</del> |
| <del>Perle de l'elley de 1000</del>                                     | <del>13</del> | <del>1300210</del> |
| <del>Perle de l'elley de 1000</del>                                     | <del>33</del> | <del>4080332</del> |
| <del>Perle de l'elley de 1000</del>                                     | <del>47</del> | <del>3750</del>    |
| <del>Perle de l'elley de 1000</del>                                     | <del>69</del> | <del>7960</del>    |
| <del>Perle de l'elley de 1000</del>                                     |               | <del>1370</del>    |

pro<sup>o</sup>

En 25

|                                               |               |                    |
|-----------------------------------------------|---------------|--------------------|
| <del>Agudo de Ambrosio de l'ampo de ven</del> | <del>22</del> | <del>1820500</del> |
| <del>Perle de l'elley de 5000</del>           | <del>32</del> | <del>1820500</del> |

En 23

Cam<sup>o</sup> de l'elley



1609  
Lazarus

|     |     |
|-----|-----|
| 108 | ... |
| 107 | ... |
| 106 | ... |
| 105 | ... |
| 104 | ... |
| 103 | ... |
| 102 | ... |
| 101 | ... |
| 100 | ... |
| 99  | ... |
| 98  | ... |
| 97  | ... |
| 96  | ... |
| 95  | ... |
| 94  | ... |
| 93  | ... |
| 92  | ... |
| 91  | ... |
| 90  | ... |
| 89  | ... |
| 88  | ... |
| 87  | ... |
| 86  | ... |
| 85  | ... |
| 84  | ... |
| 83  | ... |
| 82  | ... |
| 81  | ... |
| 80  | ... |
| 79  | ... |
| 78  | ... |
| 77  | ... |
| 76  | ... |
| 75  | ... |
| 74  | ... |
| 73  | ... |
| 72  | ... |
| 71  | ... |
| 70  | ... |
| 69  | ... |
| 68  | ... |
| 67  | ... |
| 66  | ... |
| 65  | ... |
| 64  | ... |
| 63  | ... |
| 62  | ... |
| 61  | ... |
| 60  | ... |
| 59  | ... |
| 58  | ... |
| 57  | ... |
| 56  | ... |
| 55  | ... |
| 54  | ... |
| 53  | ... |
| 52  | ... |
| 51  | ... |
| 50  | ... |
| 49  | ... |
| 48  | ... |
| 47  | ... |
| 46  | ... |
| 45  | ... |
| 44  | ... |
| 43  | ... |
| 42  | ... |
| 41  | ... |
| 40  | ... |
| 39  | ... |
| 38  | ... |
| 37  | ... |
| 36  | ... |
| 35  | ... |
| 34  | ... |
| 33  | ... |
| 32  | ... |
| 31  | ... |
| 30  | ... |
| 29  | ... |
| 28  | ... |
| 27  | ... |
| 26  | ... |
| 25  | ... |
| 24  | ... |
| 23  | ... |
| 22  | ... |
| 21  | ... |
| 20  | ... |
| 19  | ... |
| 18  | ... |
| 17  | ... |
| 16  | ... |
| 15  | ... |
| 14  | ... |
| 13  | ... |
| 12  | ... |
| 11  | ... |
| 10  | ... |
| 9   | ... |
| 8   | ... |
| 7   | ... |
| 6   | ... |
| 5   | ... |
| 4   | ... |
| 3   | ... |
| 2   | ... |
| 1   | ... |

4120500  
 8000  
 3200260

ARCHIVO  
 SIMÓN RUIZ

Handwritten scribble or signature.



1603

|               |         |         |     |
|---------------|---------|---------|-----|
| Alc. Amarena  | Peram   | Paranes | due |
| Balc. de m... | de m... | de m... | 47  |
| Balc. de m... | de m... | de m... | 41  |
| Balc. de m... | de m... | de m... | 40  |
| Balc. de m... | de m... | de m... | 49  |
| Balc. de m... | de m... | de m... | 14  |
| Balc. de m... | de m... | de m... | 36  |
| Balc. de m... | de m... | de m... | 25  |
| Balc. de m... | de m... | de m... | 25  |
| Balc. de m... | de m... | de m... | 7   |
| Balc. de m... | de m... | de m... | 39  |
| Balc. de m... | de m... | de m... | 12  |
| Balc. de m... | de m... | de m... | 12  |
| Balc. de m... | de m... | de m... | 55  |
| Balc. de m... | de m... | de m... | 47  |
| Balc. de m... | de m... | de m... | 22  |
| Balc. de m... | de m... | de m... | 46  |
| Balc. de m... | de m... | de m... | 47  |
| Balc. de m... | de m... | de m... | 47  |
| Alca. de      |         |         | 700 |

68 jul agencia  
 An ag. ambrosio de 21

23

|         |         |         |    |
|---------|---------|---------|----|
| Antonio | de m... | de m... | 13 |
| de m... | de m... | de m... | 18 |
| de m... | de m... | de m... | 7  |
| de m... | de m... | de m... | 13 |
| de m... | de m... | de m... | 9  |
| de m... | de m... | de m... | 37 |
| de m... | de m... | de m... | 47 |
| de m... | de m... | de m... | 47 |



ARCHIVO  
SIMON RUIZ

1600

*Madame*  
 1. 260212  
 2. 240838  
 3. 6650210  
 4. 35870185  
 5. 1220683  
 6. 128689

*Madame*  
 7. 1220683  
 8. 128689  
 9. 1220683  
 10. 128689  
 11. 1220683  
 12. 128689  
 13. 1220683  
 14. 128689  
 15. 1220683  
 16. 128689  
 17. 1220683  
 18. 128689  
 19. 1220683  
 20. 128689

*Madame*  
 21. 1220683  
 22. 128689  
 23. 1220683  
 24. 128689  
 25. 1220683  
 26. 128689  
 27. 1220683  
 28. 128689  
 29. 1220683  
 30. 128689  
 31. 1220683  
 32. 128689  
 33. 1220683  
 34. 128689  
 35. 1220683  
 36. 128689  
 37. 1220683  
 38. 128689  
 39. 1220683  
 40. 128689



1603

van Valdegalde de...

|               |          |
|---------------|----------|
| Partida de... | 2060460  |
| Partida de... | 2120208  |
| Partida de... | 940950   |
| Partida de... | 3480702  |
| Partida de... | 270218   |
| Partida de... | 11510543 |
| Partida de... | 5950545  |
| Partida de... | 18210920 |
| Partida de... | 6260265  |
| Partida de... | 17350790 |
| Partida de... | 17220915 |
| Partida de... | 4170456  |
| Partida de... | 16640965 |
| Partida de... | 5130276  |
| Partida de... | 15290000 |
| Partida de... | 3980933  |
| Partida de... | 2220314  |
| Partida de... | 8890286  |
| Partida de... | 18110220 |
| Partida de... | 380160   |
| Partida de... | 1660550  |
| Partida de... | 5920     |
| Partida de... | 6100349  |
| Partida de... | 3670575  |

150000  
 80000  
 0150200  
 200000  
 200000  
 200000



1605

|                   |                                                   |               |                      |
|-------------------|---------------------------------------------------|---------------|----------------------|
| <del>Gaspar</del> |                                                   |               |                      |
|                   | <del>Balc. de reg. ganij de 8100</del>            | <del>4</del>  | <del>3030237</del>   |
|                   | <del>Balc. de los dros de 2500</del>              | <del>4</del>  | <del>930250</del>    |
|                   | <del>Balc. de los dros de 249</del>               | <del>4</del>  | <del>2810260</del>   |
|                   | <del>Balc. de reg. gallegos de 500</del>          | <del>12</del> | <del>1820500</del>   |
|                   | <del>Balc. de reg. ganij de 1000</del>            | <del>29</del> | <del>3250624</del>   |
|                   | <del>Balc. de los dros de 1035</del>              | <del>29</del> | <del>5020424</del>   |
|                   | <del>Balc. de los dros de 10063</del>             | <del>29</del> | <del>3980850</del>   |
|                   | <del>Balc. de los dros de 10216</del>             | <del>29</del> | <del>4590946</del>   |
|                   | <del>Balc. de los dros de 214</del>               | <del>29</del> | <del>300490</del>    |
|                   | <del>Balc. de los dros de 626</del>               | <del>29</del> | <del>2520570</del>   |
|                   | <del>Balc. de los dros de 30542</del>             | <del>29</del> | <del>1.3300236</del> |
| Cart. exp         | <del>Balc. de los dros de 10321</del>             | <del>30</del> | <del>8700514</del>   |
| gloft             | <del>Balc. de los dros de 10225</del>             | <del>30</del> | <del>4280253</del>   |
|                   | <del>Balc. de los dros de 259</del>               | <del>30</del> | <del>920323</del>    |
|                   | <del>Balc. de los dros de 468</del>               | <del>31</del> | <del>1750545</del>   |
|                   | <del>Balc. de los dros de 226</del>               | <del>31</del> | <del>810258</del>    |
|                   | <del>Balc. de los dros de 441</del>               | <del>31</del> | <del>1650581</del>   |
|                   | <del>Balc. de los dros de 2981</del>              | <del>31</del> | <del>3620257</del>   |
|                   | <del>Balc. de los dros de 859</del>               | <del>31</del> | <del>2090660</del>   |
|                   | <del>Balc. de los dros de 664</del>               | <del>31</del> | <del>2490137</del>   |
|                   | <del>Balc. de los dros de 109</del>               | <del>31</del> | <del>4.4950009</del> |
|                   | <del>Balc. de los dros de 2024</del>              | <del>31</del> | <del>3620265</del>   |
|                   | <del>Balc. de los dros de 400</del>               | <del>31</del> | <del>1500265</del>   |
|                   | <del>Balc. de los dros de 344</del>               | <del>31</del> | <del>1290220</del>   |
| as de los dros    | <del>Balc. de Joan suero de 10300</del>           | <del>35</del> | <del>4800500</del>   |
|                   | <del>Balc. de reg. ganij balcanama de 10111</del> | <del>29</del> | <del>4440603</del>   |
|                   | <del>Balc. de Ant. de Bay de 100</del>            | <del>11</del> | <del>3750</del>      |
| aprovegar         |                                                   | <del>67</del> | <del>237017</del>    |

1577. 10. 10



Joan de Lisboa deue

pagala  
menor

~~Perla de gomy de 1309 1~~ ~~178000~~

~~Perla de Lisboa de Antonio de 25~~ ~~1770500~~

~~Perla de gomy de 1000 1~~ ~~3350~~

~~Perla de Ant. ni delem de 3000 36~~ ~~1500~~

pagala

~~Perla de Ant. de lize de 1000 4~~ ~~3350~~

~~Perla de Joan mendyca de 22~~ ~~1870268~~

~~415 45~~ ~~2150732~~

~~Perla de Lisboa de 580 de 1226 9~~ ~~4500~~

pagala

~~Perla de gomy de 1000 de 1000 9~~

Miguel de Lisboa deue

pagala

~~Perla de gomy de 358 de 100 4~~ ~~1340432~~

~~Perla de Lisboa de 20063 de 100 4~~ ~~2250519~~

*[Handwritten signature]*



N60  
Hacienda  
Salvador fernandez Pay de soor u  
En. 23 a las mudi

*[Faint, illegible handwritten text]*

*[Faint, illegible handwritten text]*



169  
 Joancha ossa due  
 - Bal. de z gamin, de 23 off ss 5 80218

Enxebio de la guerra due  
 - Bal. de z gamin, de 99 off rse ss 340918  
 - Capitan de ag. coronel de 1001 off rse 71 3750  
 - Enxebio de la guerra de 528 off rse 66 1220805  
 - Ag. de de. de bal. de Ant. g. de rse 11 2000  
 - A Luis mended y L. de rse. 22 1770

Fernando de Alarcón due  
 - Bal. de rse de bacca de 696 off 1 2610  
 - Bal. de rse de bacca de 11 off 22 3750



261098

|                                   |               |                    |
|-----------------------------------|---------------|--------------------|
| <del>Marcaner</del>               | <del>55</del> | <del>30718</del>   |
| <del>Joan de la casa de ...</del> | <del>55</del> | <del>340912</del>  |
| <del>...</del>                    | <del>55</del> | <del>2220714</del> |
| <del>...</del>                    | <del>55</del> | <del>3310566</del> |
| <del>...</del>                    | <del>69</del> | <del>3070859</del> |
| <del>...</del>                    | <del>42</del> | <del>1180128</del> |

2550151



1603  
Antoine Alvarez Brandon deue  
Per sucedula de 940536 4 940536

~~Joan Fran<sup>co</sup> de Añita deue  
Por el de las monedas de 29000 9250  
4 1170952  
En 25.~~

~~Juan de la moneda deue  
Por el de la moneda de 1210300  
4 1210300  
En 25.~~



0072

~~Handwritten text, possibly a signature or name, crossed out with a large diagonal line.~~

112972  
2933

116

88086  
29834  

---

117920

290839  
~~881098~~  

---

118023

290 95  
406  

---

12409  
116089  
2  

---

117937  
14

Haxane

~~Handwritten text, possibly a signature or name, crossed out with a large diagonal line.~~

20 3250

En 2



1603  
Pedro de Ayres de  
Pedro de Ayres de <sup>1603</sup> ~~1500~~  
de 2000 ~~36~~

Cesar Manrovis de  
Pedro de Joaquin de <sup>17</sup> ~~3900~~  
de 600 ~~36~~

Gonzalo de <sup>25</sup> ~~3250~~  
Pedro de Joaquin de ~~36~~



~~Alto de las...~~  
~~Barrio de...~~  
~~...~~

~~...~~  
~~...~~  
~~...~~

adriana  
- Barrio de... de... de... - 47 - 3350





1603  
~~Al Vago de Sausa de~~  
~~Perle de Diego de la Cruz~~ 14. 3750  
~~En 27.~~

~~Agua de la Compañía de~~  
~~Perle de la Cruz de la Cruz~~ 4. 1. 1280  
~~En 23.~~

~~En 27. Perle de la Cruz de la Cruz~~  
~~Perle de la Cruz de la Cruz~~ 10. 1. 0890065  
~~En 23.~~



*[Faint, mostly illegible handwriting at the top of the page, possibly including the name 'Hernandez']*

*Hernandez*  
*Por el de pablo Van Espincha de 5550122*  
*a 8021* 23 ~~2450685~~  
*E 23*



160

gapan Nung Jonson & wife

|             |                               |    |         |
|-------------|-------------------------------|----|---------|
| dos de dan  | Bulle de Nung Jones de 600 ff | 36 | 1870500 |
| at de bilan | in Bal de Jumanlog de 600 ff  | 6  | 2250    |

*[Signature]*

Stano con Junon & wife

|  |                                  |   |      |
|--|----------------------------------|---|------|
|  | Bulle de lera y espina de 100 ff | 3 | 3250 |
|--|----------------------------------|---|------|

*[Signature]*



~~Harane~~

~~Pol. Anweisung 1807~~

~~1910 64~~

~~Erst~~

3250

3830 94



25

1603  
Juan fernando de salazar de uera

Alcazar de mondragon de uera

Juan de uera de uera



Hasdane

|                                             |               |                    |
|---------------------------------------------|---------------|--------------------|
| <del>- Bul. de An. ni de yena de 1054</del> | <del>1</del>  | <del>3350</del>    |
| <del>- Bul. de An. ni de yena de 1054</del> | <del>21</del> | <del>3680000</del> |
| <del>Hasdane</del>                          |               | <del>60369</del>   |

Hasdane  
~~Bul. de y. ni de yena de 1054~~  
~~3020 105 - a to 6~~

~~1220728~~

~~Hasdane, En 23.~~

amano si  
En 25.

Hasdane  
~~- Bul. de y. ni de yena de 1054~~  
~~1054~~  
~~- Bul. de los dias de 1054~~  
~~- Bul. de los dias de 1054~~

|                     |
|---------------------|
| <del>12200935</del> |
| <del>08180133</del> |
| <del>8160220</del>  |





1603  
~~In hoc pinasue~~

~~In hoc pinasue~~

~~5750090~~  
~~5750090~~

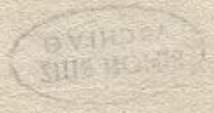



1603  
Harcane

|                                                    |               |                    |
|----------------------------------------------------|---------------|--------------------|
| <del>Porto de San Lorenzo de Selnes de 10 de</del> | <del>8</del>  | <del>3750</del>    |
| <del>Porto de San Lorenzo de Selnes de 10 de</del> | <del>11</del> | <del>3750</del>    |
| <del>Porto de San Lorenzo de Selnes de 10 de</del> | <del>36</del> | <del>1290999</del> |
| <del>Porto de San Lorenzo de Selnes de 10 de</del> | <del>36</del> | <del>1450860</del> |
| <del>Porto de San Lorenzo de Selnes de 10 de</del> | <del>35</del> | <del>3750</del>    |
| <del>Porto de San Lorenzo de Selnes de 10 de</del> | <del>27</del> | <del>1070500</del> |

Harcane

|                                                    |               |                    |
|----------------------------------------------------|---------------|--------------------|
| <del>Porto de San Lorenzo de Selnes de 10 de</del> | <del>8</del>  | <del>1370500</del> |
| <del>Porto de San Lorenzo de Selnes de 10 de</del> | <del>14</del> | <del>1950909</del> |
| <del>Porto de San Lorenzo de Selnes de 10 de</del> | <del>14</del> | <del>20640</del>   |
| <del>Porto de San Lorenzo de Selnes de 10 de</del> | <del>14</del> | <del>580227</del>  |
| <del>Porto de San Lorenzo de Selnes de 10 de</del> | <del>18</del> | <del>7500</del>    |
| <del>Porto de San Lorenzo de Selnes de 10 de</del> | <del>29</del> | <del>15000</del>   |
| <del>Porto de San Lorenzo de Selnes de 10 de</del> | <del>29</del> | <del>4945103</del> |
| <del>Porto de San Lorenzo de Selnes de 10 de</del> | <del>35</del> | <del>6000</del>    |
| <del>Porto de San Lorenzo de Selnes de 10 de</del> | <del>21</del> | <del>9370500</del> |
| <del>Porto de San Lorenzo de Selnes de 10 de</del> | <del>75</del> | <del>4370500</del> |

En. 23.



Antonio de nauacaná suu

*[Faint, illegible handwritten text, possibly bleed-through from the reverse side]*

epimuldem suu

*[Faint, illegible handwritten text, possibly bleed-through from the reverse side]*

Quydes Angel suu





ARCHIVO  
SIMON RUIZ

Madzane

- Berl. de un año y bal. de un año de Lera

de 2000 a 2008 10 2000

- Berl. de los años de 5000 a 6000 31 2.0000

Madzane

- Berl. de un año de 5000

11 120000

Madzane

- Berl. de rep. de gallegos de 2000

12 1120500

- Berl. de mandados de Lera de 3000

31 1120500

En la En



1803  
D. de Vega  
D. de Simón Ruiz  
5300706  
En 21



~~Hasiane~~

|                                                    |               |                    |
|----------------------------------------------------|---------------|--------------------|
| <del>Salte de gallegos 50000</del>                 | <del>12</del> | <del>2500</del>    |
| <del>Salte de manuel gomez de los rios 20000</del> | <del>20</del> | <del>2500</del>    |
| <del>Salte de simon de 2098000</del>               | <del>46</del> | <del>280455</del>  |
| <del>Salte de manuel gomez de 260000</del>         | <del>15</del> | <del>1600036</del> |
| <del>Salte de esp. de 260000</del>                 | <del>15</del> | <del>1600036</del> |
| <del>Salte de esp. de 200000</del>                 | <del>15</del> | <del>4930250</del> |
| <del>Salte de Joan Lopez de 120000</del>           | <del>19</del> | <del>1900000</del> |
| <del>Salte de esp. de 60000</del>                  | <del>19</del> | <del>2430250</del> |
| <del>Pere de fernando de 20000</del>               | <del>22</del> | <del>2250</del>    |

a prouen de fca de seruida de.  
 a cedim. p. prebiter seruida de  
 a seruida de port. de algun  
 a prouen. p. seruida de

*[Signature]*



88

1603

Antonio de la Cruz

Mi Compañero

Sancti Spiritus



~~Hacia  
 - Por el sem. gomy... 16 - 3230354  
 En 23~~

~~Hacia  
 - Por el sem. gomy... 16 - 1780306  
 - Por el sem. gomy... 4 - 2500  
 En 25~~

~~Hacia  
 - Por el sem. gomy... 16 - 1020  
 En 25.~~

~~130  
 2050  
 60  
 187  
 12  
 178.706~~





160  
~~Joanb. Salomon de adene~~

Greg<sup>o</sup> Tornamira de adene  
~~Don deplaz de Jacome miquel de adene~~ 6630  
~~de U. Sobr. a. e. e. e.~~  
C. 21

Alonso Gomez de adene  
~~de adene de adene~~ 2740  
C. 21

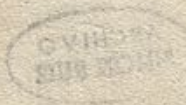

160  
160  
160  
160  
160  
160  
160



Nos  
Hacienda

|          |                                     |    |         |
|----------|-------------------------------------|----|---------|
| 213 0030 | Saldo de Juan Vazquez de 11 de 1720 | 20 | 3250    |
|          | Saldo de Juan Vazquez de 27 de 1720 | 29 | 1490687 |
|          | Saldo de los 5500 de 1720           | 31 | 6630343 |

En 25

|  |                                    |    |         |
|--|------------------------------------|----|---------|
|  | Hacienda                           |    |         |
|  | Saldo de Ant. Perros de 10 de 1720 | 21 | 1320500 |

|  |                               |  |         |
|--|-------------------------------|--|---------|
|  | Perros de Ant. Perros de 1720 |  | 2200208 |
|--|-------------------------------|--|---------|

En 25

|  |                               |    |         |
|--|-------------------------------|----|---------|
|  | Hacienda                      |    |         |
|  | Saldo de Ant. Perros de 1720  | 21 | 1540325 |
|  | Perros de Ant. Perros de 1720 | 11 | 670558  |
|  | Perros de Ant. Perros de 1720 | 11 | 2250    |
|  | Perros de Ant. Perros de 1720 | 8  | 2250    |

En 21



1603  
D<sup>o</sup>. de las Indias

D<sup>o</sup>. de Indiferencia

Antes de cano de

|               |                  |
|---------------|------------------|
| de de Berrone | <del>11250</del> |
| de de         | <del>6980</del>  |
| de de         | <del>22500</del> |

1603



~~Hasane~~

~~Barle dei y ganij de 9305 ff 8210 29 3020915~~  
~~Barle dei y ganij de 6095 ff 20 11 3250~~

~~En 23.~~  
~~337100~~  
~~11780~~  
~~180~~  
~~18~~  
~~348915~~

~~Hasane~~

~~Barle dei y ganij de 6095 ff 20 29 2280412~~

~~En 23~~

~~Hasane~~

~~Barle dei y ganij de 20030 ff 603 29 2610375~~

~~En 23.~~

~~Hasane~~

~~Barle dei y ganij de 20065 ff 120 29 2200350~~  
~~Barle dei y ganij de 2025 ff 225808~~  
~~cujebio de aguen 55 1220808~~  
~~Barle dei y ganij de 10 ff 45 2250~~

~~En 23.~~







~~Hascane  
 Vgale - Borle de igamij de 63284222      31      ~~2390017~~  
 En 27~~

~~Hascane  
 - Borle de igamij de 18028      32      ~~620500~~  
 - Borle de gran tuero de 1638492      35      ~~530294~~  
 En 27~~







1605  
ajw Host - ~~Perla de su ang b aldername de~~  
8117 6211 1200

~~3240498~~

En 23 - ~~cu gong 755~~ 189448.2.8

~~7540050~~





1603

Joan de No fiosa me

Joan de Siller me

Doñam Jban me

Joan de Pedraza me



1603

269

Hadane

Burl<sup>a</sup> de suary, baldenama de 29

1500<sup>o</sup> a 400

~~6000~~

J. Pae<sup>a</sup> de 20<sup>o</sup> Florençum anuçi

a 198.

51

~~2960~~

20653

Hadane

Burl<sup>a</sup> de suary, baldenama de 29

929 a 400

~~9250395~~

vylabali de los dias de 10500<sup>o</sup> a 198

53

~~5970~~

Hadane

Burl<sup>a</sup> de suary, baldenama de 29

a 400

~~1200~~

Hadane

Burl<sup>a</sup> de suary, baldenama de 29

91182<sup>o</sup> a 400

29

~~1620502~~

*En 23. a Julio pp. Cuympover.*



1603  
Joandefuellar dave

Ant<sup>o</sup> de lapena dave

Antonio de michalunifay dave

6  
Diego de feresozu bay y dave



1603  
Hacienda

- Drl<sup>e</sup> de suazgo balderrama de 3200<sup>0</sup>  
23 a 400 31 1780090

- Juanbautista delgado de Pared. de suazgo  
7 balderrama de 10533<sup>0</sup> 10 a 198<sup>0</sup> 53 6110353

- Drl<sup>e</sup> de Pared de suazgo de 923<sup>0</sup> 2900<sup>0</sup> 53  
de los Predios 3610535

Hacienda

- Drl<sup>e</sup> de suazgo balderrama de 30<sup>0</sup>  
30 a 400 31 1.2600

Hacienda

- Drl<sup>e</sup> de suazgo balderrama de 361<sup>0</sup>  
8210 a 400 31 3840576

Hacienda

- Drl<sup>e</sup> de suazgo balderrama de 109<sup>0</sup>  
109 a 400 41 6310248

~~Er 23~~



95

1605

Juan Ramirez de Arellano

Marcos y Domingo de Arellano  
Peru de San Ramirez de Arellano de 1605  
SE

Juan Aguilera Coronado

~~...~~



do *Madame*  
 1.º Encolte *Merles mings d'unes Pala de grands*  
*Plamiz m.º de 1065 oues* ~~560100~~

1980 *Madame*  
 az *Barre de cenebio de la guena de*  
~~560100~~



Alas  
Sancti Spiritus

Don m. de guzman f. de



~~Ladrao  
 ~ Carta de <sup>ar</sup> abellan de alcafe 8~~

ARCHIVO  
 SIMON RUIZ

~~255055~~

~~Ladrao  
 ~ Carta de <sup>o</sup> panis de Adena de Lisboa 1  
 de 10 de J  
 ~ Carta de <sup>o</sup> Andres eimeng de 10213 4  
 de 21 de 10 de 44  
 au de  
 au de J poder 427~~

~~3750020~~

~~412050~~



1603  
Don abbatij de y de la fern. de

Guillermo clauat de y de la fern. de  
de 7335622 22 2250  
de 60054 96 2250  
de 66684/1019 a 8 de y de la fern. de  
no g. de y de la fern. de 676 2500  
En el

de y de la fern. de



Hadane

~~Don Pedro de Juguá Gilcadaso de C  
Alonso~~

4060480

~~Hadane  
Don Pedro de Juguá Gilcadaso de C~~

~~1076008~~

~~6600~~

~~Enxi~~

~~Hadane~~

~~Don Manuel de Juguá Gilcadaso de C  
Cristóbal de Juguá Gilcadaso de C~~

~~4500608~~



1600

~~Gregorio Gomez de...  
Barles de... de 9 3750  
1000  
Vague de Enr. S.~~

~~Gaspar bacano de...  
Barles de... de 9 3750  
Cap. de... de...~~

~~Nicolas de Hebrana  
Barles de... de 9 11250  
mi de... de...~~



*[Faint, mirrored handwriting, likely bleed-through from the reverse side of the page. The text is illegible due to fading and bleed-through.]*



105  
No  
Leonis martinez sue

11  
No  
Bartolomé de Wiso de Fern 24 5060250

No  
Luis de Fern sue



75  
Hacienda  
- Bal. de Ant. de Sag. de 10 de 30 de 41 11 - 6380625  
Ag. de Parangaricutzen

Hacienda  
- Bal. de Juan Moreno de 30 de 30 de 30 32 - 1370500  
Cruz



1603  
Pedro de Anriquez de  
Cuzco

Juan de Luna de  
Cuzco

Miguel de Arce de  
Cuzco

Juan de Luna de  
Cuzco

Alonso de Arce de  
Cuzco



~~Nadane  
Bar<sup>o</sup> demanuel gomz silus de 2008<sup>15</sup> 2500  
Jun 23.~~

~~Nadane  
Bar<sup>o</sup> demanuel gomz silus de 2008<sup>15</sup> 2250  
Jun 23.~~

~~Nadane  
Bar<sup>o</sup> demanuel gomz silus de 6008<sup>15</sup> 2250  
Jun 23.~~

~~Nadane  
a Guimel Bar<sup>o</sup> de Ant<sup>o</sup> de Gomz silus de 2008<sup>9e</sup> 2810250  
Jun 23.~~

~~Nadane  
guillem. clauso & Bar<sup>o</sup> de Jaques cla<sup>73</sup>  
nat de 6668<sup>1724</sup> 2500  
Jun 23.~~





1603  
Simón Ruiz de los Libros de la Real