



MINISTERIO
DE EDUCACIÓN, CULTURA
Y DEPORTE



FUNDACIÓN
SIMÓN RUIZ

Archivo *ASR*
Simón Ruiz

CASA DE COMERCIO, Libro 155

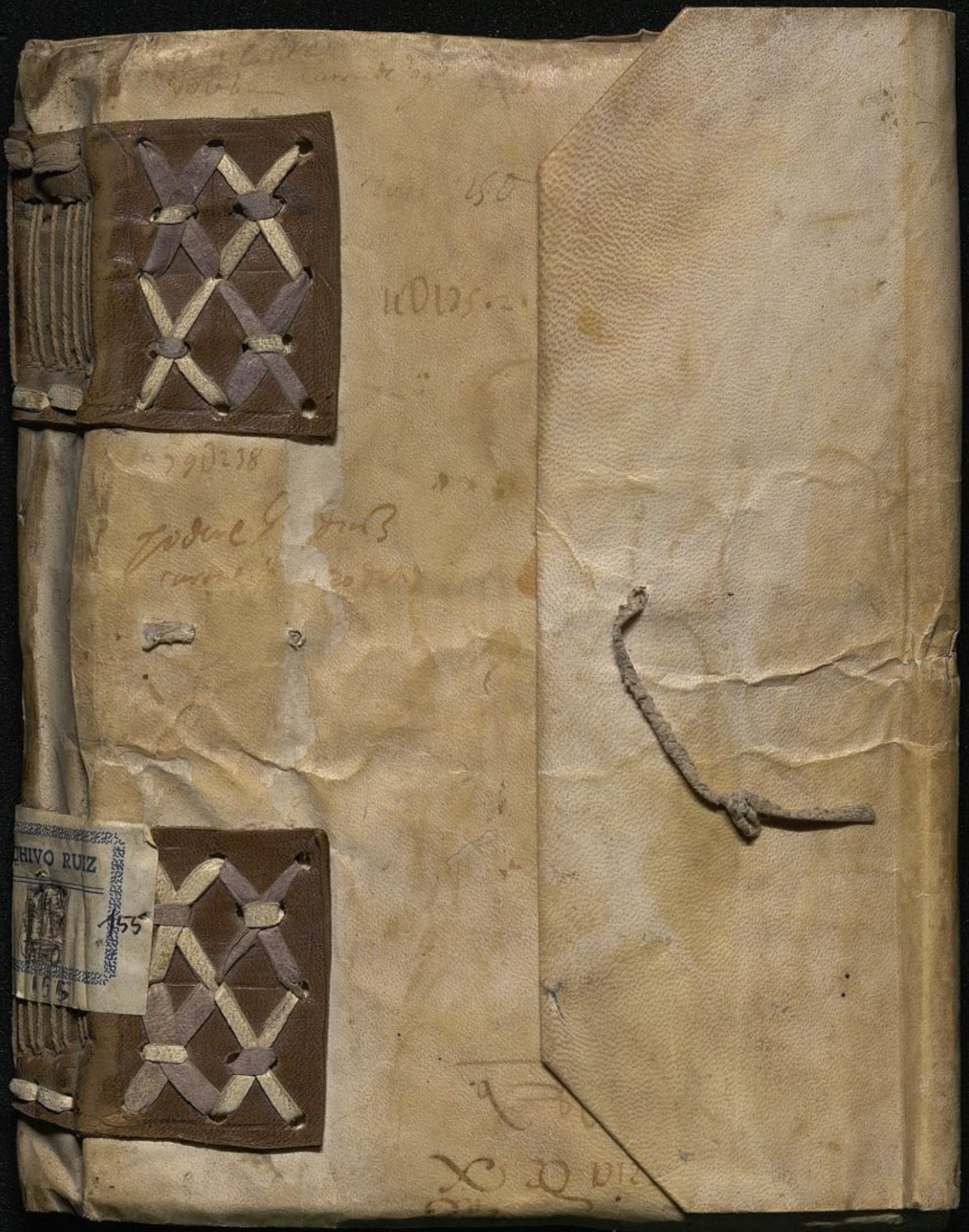

1850

180125

1855

[Faint handwritten text]

ARCHIVO RUIZ
1855

[Faint handwritten text]

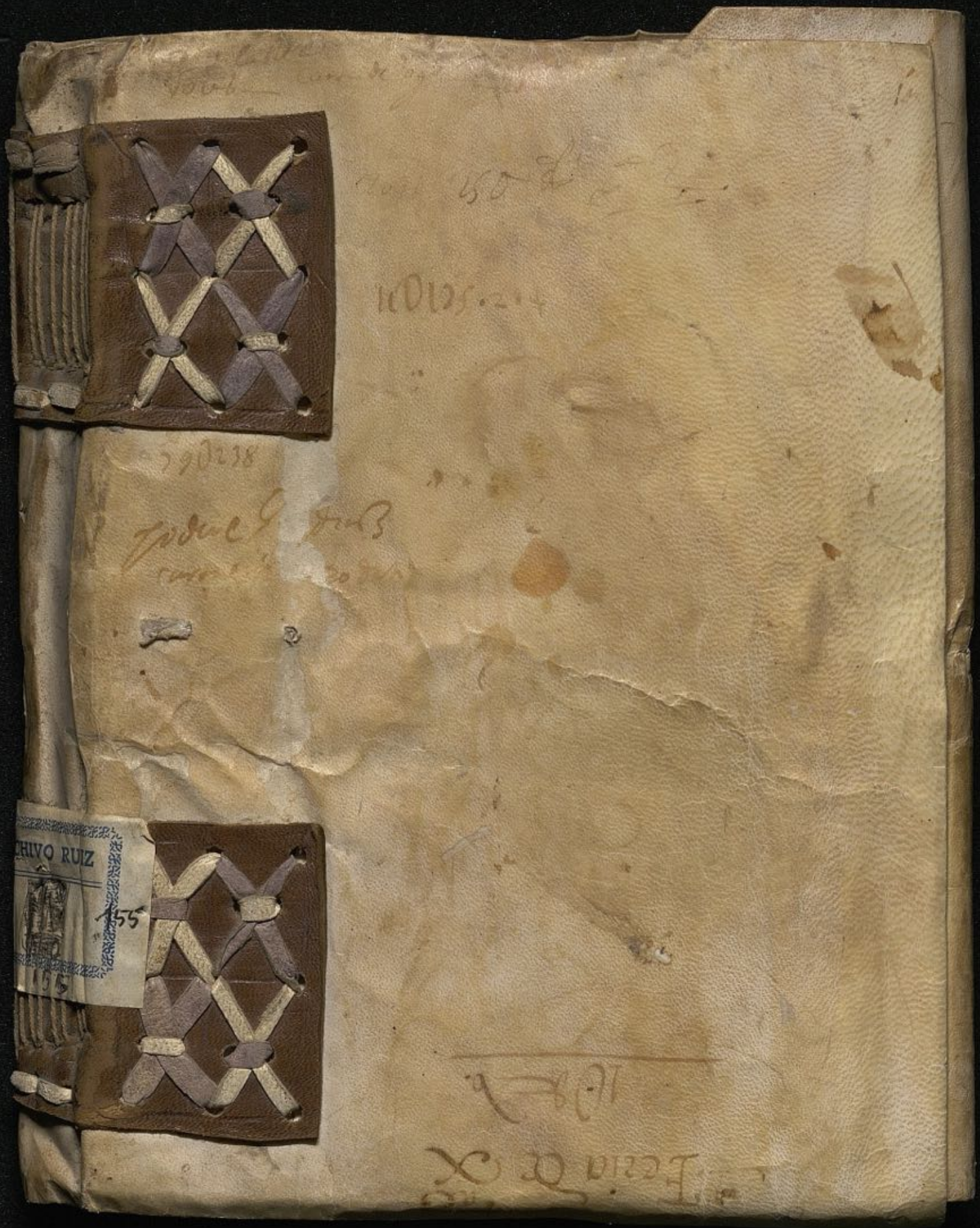

100150

100150

100150

[Faint handwritten text]

ARCHIVO RUIZ
155

100150

100150

1084

ARCHIVO RUIZ
~~155 Libro~~
(153 amiguo)

A
B
C
D
E
F
G
H
I
J
K
L
M
N
O
P
Q
R
S
T
V
X
Y
Z

Anrique. Albuca Brandon 3
 Antonio Va. Diquez 17
 Antonio de Albeja 19
 Alonso Diez de Medina 27
 Antonio fernandez de Villanoba 29
 Antonio J. S. Ruiz 31
 Alonso Bojarro 32
 Antonio de Figueroa 36
 Antonio Delapina 37
 Antonio de la Cruz Delatorre 38
 Alonso Nieto 39
 Antonio y D. de Jeyra Ap. S. O. 46
 Alonso de Avila 51
 Antonio de Balderama 52
 Anrique. Albuca de Aljoroseyng 52
 Antonio de Herrera 53
 Juan Lopez de Figueroa 53
 Andres Ruiz 54
 Andres Ramirez 63
 Alfonso gomez 65
 Antonio Lopez Cortes 76
 Antonio gomez de Luedr 78
 Alonso. Rodriguez 81
 Ambrossio del Campo 83
 Anfan. Spical y Simon Saubi 8e.
 Ant. de Paladinas 95/
 Ant. de nabazerraga 95/
 A. Leyfi - dias. de la y 90



A

[Faint, illegible handwritten text, likely bleed-through from the reverse side of the page]

B

[Faint, illegible handwritten text, likely bleed-through from the reverse side of the page.]

1605
 Catalina Deabeza. 24
 Camillo yls. deare yanti & Balocorrana 25/92
 Carlos Juan. 55
 Carlos. trata. 82
 Cesar Parameffino 85

C
 D
 E
 F
 G
 H
 I
 J
 M
 N
 O
 P
 Q
 R
 S
 T
 V
 X
 Y
 Z

C

1701
14
12
8
8
8

1701
14
12
8
8
8

Diego R^o De Lisboa 2
 Diego Perena 6
 Dinero Remitido Porq. M^o P. A. R. 11
 Doña Luisa, Ossorio 23
 Duarte Manuel de Lima 25
 Don Antonio Suarez de Leon. Sa 38
 Diego de Abita 40
 Don Diego Covarruzas 40
 Duarte Diaz Covarruzas 42
 Dinero Tomado Porq. M. P. G. 47
 Duarte Manuel y Gonzalo Jimenez 51
 Don Pedro de Mesa 52
 Doña Leonor de Briones 53
 Don Juan del Manjaral 54
 Doña Juana de Affria de Medina 54
 Dinero Tomado Porq. M. P. G. 55
 Don Juan de Duran 56
 Doña Ana de Soria 59
 Duarte Diaz 62
 Don Juan de Luaso 72
 Dario de prind 80
 Diego Marquez de Andrada 82
 Duarte y Gonzalo Jimenez 87
 Don Juan y Juanes 93

D
 E
 F
 G
 H
 I
 J
 K
 L
 M
 N
 O
 P
 Q
 R
 S
 T
 V
 W
 X
 Y
 Z

D

11
 12
 13
 14
 15
 16
 17
 18
 19
 20
 21
 22
 23
 24
 25
 26
 27
 28
 29
 30
 31
 32
 33
 34
 35
 36
 37
 38
 39
 40
 41
 42
 43
 44
 45
 46
 47
 48
 49
 50
 51
 52
 53
 54
 55
 56
 57
 58
 59
 60
 61
 62
 63
 64
 65
 66
 67
 68
 69
 70
 71
 72
 73
 74
 75
 76
 77
 78
 79
 80
 81
 82
 83
 84
 85
 86
 87
 88
 89
 90
 91
 92
 93
 94
 95
 96
 97
 98
 99
 100

Vos

El Doctor Antonio Gomez 1
 Juan fernandez Delator 6
 Doctor Juan gonzalez gago 7
 Adoniso de muelles gomez de casta 21
 El gnr. de Leonado 31
 Alonso Dela guerra 48
 El Doctor Juan De la cana 42
 El conde de Beniffo de mlt doctores 50
 El consulado de hybrat de mlt doctores 51
 El perramo de casta 55
 Don Diego Bernaldy 73
 El pagador, antonio Amene 74
 Esteyon. Lassano 84
 El Nundo de su santidad 86
 Alvaro de Barcas 88
 Luxorio el bomb. 91
 El baylio Juan. de Val. 94

E
 F
 G
 H
 I
 J
 K
 L
 M
 N
 O
 P
 Q
 R
 S
 T
 V
 X
 Y
 Z

F

[Faint, illegible handwritten text, likely bleed-through from the reverse side of the page]

+
 Fernand Galuaos 4
 Fernand. P^o Deluab 5
 Fran. Lopez Deluab 22
 Fran. godina 31
 Fran. margu 36
 Felipe de areyaga 47
 Juan y Leticia Diocati 64
 Felipe A. Dano 80
 Felipe Lic. Ser 88
 Fran. p^o p^o 80
 Fran. de al. m^o delly Fran. roldm 19

S
 C
 M
 J
 I
 M
 N
 O
 P
 Q
 R
 S
 T
 V
 X
 Y
 Z

[Faint, illegible handwritten text, possibly bleed-through from the reverse side of the page.]

Vos
 Gaspar Jimenez 12
 Gaspar Diez de Acosta 15
 Gregorio Corica 23
 Gregorio De Rueda 48
 Gaspar Diez de Vega 50
 Gonzalo de Monroy 56
 Gonzalo de Monroy 58
 Gaspar Desda 59
 Juan El Pardo 69
 Gaspar Ruiz Caldeco 67
 Gaspar Ruiz Jimenez 67
 Juan de Pessa 71
 Gaspar Ruiz 73
 Gonzalo de Pezando 74
 Gregorio de Tornamira 78
 Gregorio parauzun 78

C
 M
 J
 I
 M
 N
 O
 P
 Q
 R
 S
 T
 V
 X
 Y
 Z

15
16
17
18
19
20
21
22
23
24
25
26
27
28
29
30
31
32
33
34
35
36
37
38
39
40
41
42
43
44
45
46
47
48
49
50
51
52
53
54
55
56
57
58
59
60
61
62
63
64
65
66
67
68
69
70
71
72
73
74
75
76
77
78
79
80
81
82
83
84
85
86
87
88
89
90
91
92
93
94
95
96
97
98
99
100

6

Uos
Nector Mendez 41
Heredero Deleho parauedding 60
Londros 60

M
I
T
M
N
O
P
Q
R
S
T
V
X
Y
Z

Wor

[Faint, illegible handwriting on a ruled line]

M

Juan. R. y Di. J. Delucos 3
 Juan godinez 13
 Jorge. yayres Serrano Pimentel 13
 Jul godinez Albarre. C 13
 Juan. Dealbega 15
 Juan mesero 16
 J. de la Cruz 16
 Jul Di. de gallegos 34
 Jul de Cuellar 35
 Jul de Orraca furriel 48
 Jul de la Cruz 48
 Jul de Mendoza 48
 Jul de la Cruz 49
 Juanas hernandez 49
 Juan. de delucos 50
 Juan. de Orraca 55
 Jul de la Cruz de San Juan 59
 Jorge de la Cruz 62
 Jorge de la Cruz 68
 Jul de Lisboa 69
 Jul de la Cruz 69
 Jul de la Cruz 74
 Juan garcia de la Cruz 75
 Jul de la Cruz Coronel 77
 Jul Bautista salvio Juan. espinola 80
 Juan. Jacome. Espinola 84
 Jul de la Cruz de la Cruz 85
 Jul de la Cruz de la Cruz 87
 Jul de la Cruz de la Cruz 89
 Jul. de la Cruz 93

ARCHIVO
 SIMON RUIZ

J
 I
 M
 N
 O
 P
 Q
 R
 S
 T
 V
 X
 Y

José Gaspar Vela. 29

[Faint, mostly illegible handwritten text, possibly a list or ledger with columns and rows.]



Abos -

Lope Ros de heborá. 10
Los Almo de arcaz y de ruita. 18
Luis Ros de arcaz. 26
Luis B. de al nada. 63
Luis y me y ante. 45
Luis por unimo de arcaz. 63
Luis y fernand Menoz. 76

L
M
N
O
P
Q
R
S
T
V
X
Y
Z

Manuel De Avesa 1
 Mi quenta corrient 2/9
 Mi quenta aparte 9
 Manuel Gomez de Costa 28
 Pedro de la Cruz de Diego 28
 Manuel Diaz de la Cruz 29
 Manuel Diaz Pimonte 32
 Miguel Gomez Vitoria 41
 Miguel Diaz de Santiago 42
 Manuel Gomez de la Cruz 44
 Manuel Pinto 45
 Manuel Gomez de la Cruz 46
 Magdalena de la Cruz de Felipe Gomez 46
 Manuel de la Cruz de 47
 Mateo Moreno de Torres 49
 Maria Diez 50
 Manuel Gomez de la Cruz 52
 Mi quenta J. A. 55
 Manuel Pinto 58
 Manuel Pinto 66
 Manuel Pinto Torres y an. Torres 68
 Ma. de San Juan 69
 Mi quenta 81
 Manuel Saraffin 88

M
 N
 O
 P
 Q
 R
 S
 T
 V
 X
 Y

Libros -
 Nic. Lab. de Vega 12
 Nic. Lab. Jimenez 20
 Nic. Lab. de Madrigal 39
 Nic. Lab. de Meza 83
 Mar. Núñez 87

N
 O
 P
 Q
 R
 S
 T
 V
 X
 Y
 Z

15
16
17
18
19
20

VC

Yos
Oficio de la Virgen
oficio amato. f. 85

O
P
O
R
S
T
V
X
Z
Z

Of the ...
28
of the ...

①

Pedro ymateo. Dea Vega Luis Ferrera del 2^o 4
 P^o de gallegos 22
 Pedro gomez Reynel 30
 P^o bul de Luis P. de pinto 32
 Reynel Reynel. a Parre. 33
 P^o Usedo del. aquila. 53
 Pedro moran. 54
 Pedro de Suieta 60
 Pedro gomez Reynel 70
 Pedro de La Vega 86
 Pablo de Castro 87
 P^o albar de pinto 95
 P^o ming de Sander. 95

P
 O
 R
 T
 A
 N
 O

[Faint, mirrored handwriting, likely bleed-through from the reverse side of the page. The text is illegible due to fading and orientation.]

T

2.
R
S
T
V
2
2
N

Q

Abos
Lopez de hebra. 14
Rodrigo Jimenez 34
Lopez de hebra. fe 52
Rodrig andel. 66

R
S
T
V
X
Z

[Faint, illegible handwritten text, possibly bleed-through from the reverse side of the page.]

R

Vos

Simon R^o de hebron 12

Simon Baer de Sevilla 25

Simon R^o de Tribona 58

Sebastian de Loria 60

Simbaldo p^o de Cap^o Subiniano 65

NR 2215

[Faint, illegible handwritten text, possibly bleed-through from the reverse side of the page]

2

Jornal Gonzalez 97

HERN

Faint handwritten text at the top of the page, possibly a signature or date.

T

Uos
Culucanib 59

NR222

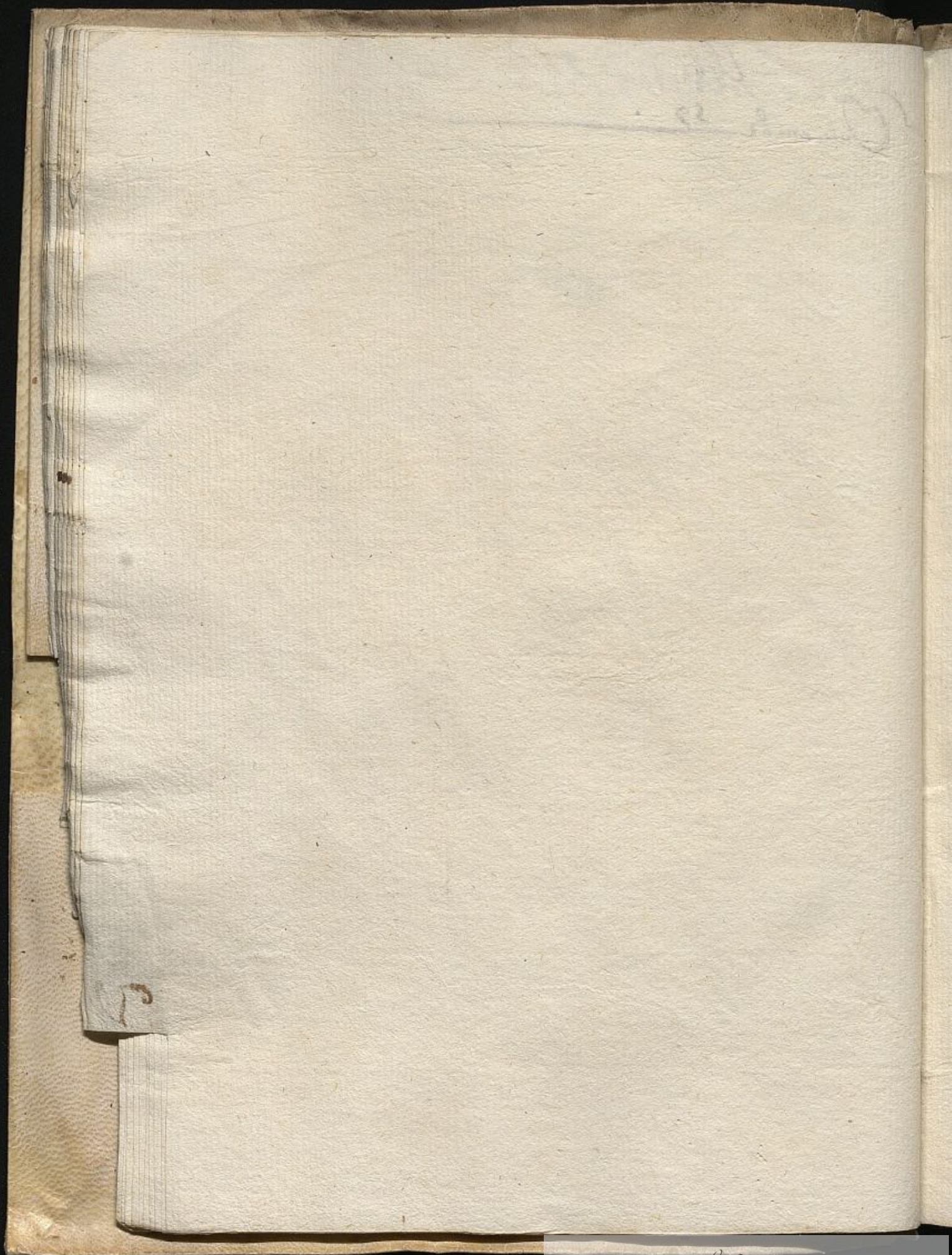

NR22

2

Inigo Lopez 39/

NR

195 8 511

C

177

6000

450000

0000

[Faint, illegible handwriting at the top of the page]

[Faint handwriting line]

[Faint handwriting line]

[Faint handwriting line]

[Faint handwriting line]

[Faint handwriting line]

[Faint handwriting line]

[Faint handwriting line]

[Faint handwriting line]

[Faint handwriting line]

[Faint handwriting line]

[Faint handwriting line]

[Faint handwriting line]

[Faint handwriting line]

[Faint handwriting line]

[Faint handwriting line]

[Faint handwriting line]

Z

1605

Mannfreda Vega deue

Alonso Gomez de la Cruz	65	2500
Alonso de la Cruz	66	420993
Arminio de la Cruz	67	2500

11

1605
Luis Fernand Mendez P. de ...

0

Antonio ...
10616 ...

0

Joan de Aguilera P. de Juan ...
de 6066 Reales

0

de ... de 50412 ...

0

Mmanuel ...
de ... de 6000

2250

de ... de ...

2250

de ... de ...

2210039

de ... de ...

1220930

de ... de ...

8900



Nos

Joanni de ...
 de Antigon ...
 de ...
 Amm ...
 3750
 1270502

Henrique ...
 de ...
 de ...
 3750

...
 de ...
 3750

...
 de ...
 1620250

...
 de ...
 3250259

...
 de ...
 1940812

...
 de ...
 5070806

[Faint, mirrored handwriting, likely bleed-through from the reverse side of the page]

[Faint, mirrored handwriting, likely bleed-through from the reverse side of the page]

[Faint, mirrored handwriting, likely bleed-through from the reverse side of the page]

Antonio de Luna

15000
15000
15000

Antonio de Luna
Antonio de Luna
Antonio de Luna

2000

<i>Jernandez de Luna</i>		
<i>A Antonio de Luna de Luna</i>	78	3050
<i>A Antonio de Luna de Luna</i>	68	2600.00

1601
 Hacraner
 mclapayane p^{re} de m^o de h^o 63 220500
 de p^{re} de 22050 galera
 p^{re} de m^o de h^o de m^o de h^o 62 3750
 de m^o de h^o de m^o de h^o 26 4500
 de m^o de h^o de m^o de h^o 67 220500
 de m^o de h^o de m^o de h^o 29 3750
 de m^o de h^o de m^o de h^o 24 3750
 de m^o de h^o de m^o de h^o 63 2430750

Hacraner
 de m^o de h^o de m^o de h^o 6 220500

Vos
 es Juan fernandez leon de fernand
 de alvarez
 Alonni de alvarez de fernand
 de alvarez

1870500

Juan de alvarez de fernand
 de alvarez
 Alonni de alvarez de fernand
 de alvarez

8280

Hadane

de m^o n^o de Marles de m^o
de m^o de

3250

1605.
El Sr. Juan Gomez y su sucesor

Declaracion de D. Juan Gomez y su sucesor
Al Sr. D. Juan Gomez y su sucesor
Al Sr. D. Juan Gomez y su sucesor
Al Sr. D. Juan Gomez y su sucesor

156	320500
61	1920912

1605

Miguel Sanjurjo

	A m l'ny Bal de pan moreno de 1388 de 1276 de 60 de 1919	66	500578
	A l'ny Bal de bon Bal de m l'ny de 1919 de 1919	10	620077
	A l'ny Bal de Bal de m l'ny de 1919 de 1919	66	1260812
agtehyjz	A l'ny Bal de Bal de m l'ny de 1919 de 1919	79	3.0000
	A l'ny Bal de Bal de m l'ny de 1919 de 1919	21	3750
	A l'ny Bal de Bal de m l'ny de 1919 de 1919	66	562050
	A l'ny Bal de Bal de m l'ny de 1919 de 1919	68	7500
	A l'ny Bal de Bal de m l'ny de 1919 de 1919	10	2500
	A l'ny Bal de Bal de m l'ny de 1919 de 1919	71	5120743
	A l'ny Bal de Bal de m l'ny de 1919 de 1919	71	2310256
	A l'ny Bal de Bal de m l'ny de 1919 de 1919	46	11250
	A l'ny Bal de Bal de m l'ny de 1919 de 1919	12	3310706
	A l'ny Bal de Bal de m l'ny de 1919 de 1919	57	5210950
	A l'ny Bal de Bal de m l'ny de 1919 de 1919	1	2920562
	A l'ny Bal de Bal de m l'ny de 1919 de 1919	66	3830765

1605
Padrão

— Luis fernand mendy Barle de 36 9250

— Antonio fernand Barle de 36 521022

— Juandiaz fance Barle de 37 7500

— Joes Barle de Alva de 37 3250

— Luis fernand mendy Barle de 35 7500

— Juany lelo de Alva de 66 230321

— Juesy juan Barle de Alva de 65 220079

— Martin Barle de Alva de 66 322029

— Enrique Vermil de Barle de 73 583022

— de mimimura de Barle de 63 385041

— Juany lelo Barle de fernand de 67 132050

— Juan de vey Barle de Alva de 70 249040

— de mimimura de Barle de Alva de 202288

— de mimimura de Barle de Alva de 202288

— de mimimura de Barle de Alva de 202288

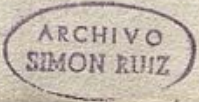

1605

Miguel de

0122
1550152

Arminio de los rios de ...
202230123456

9910322

Arminio de los rios de ...
202230123459

1.0800364

aj de bonitas

Arminio de los rios de ...
519220123453

1.2410083

0022
metres

Arminio de los rios de ...
202230123456

2630316

Arminio de los rios de ...
19210123456

2930826

Arminio de los rios de ...
202230123456

1.7850933

Arminio de los rios de ...
4567890123

3860403

Arminio de los rios de ...
30657890123

1.3700100

Arminio de los rios de ...
Arminio de los rios de ...

3750

Miguel de

1550152
1550152
1550152
1550152
1550152
1550152
1550152
1550152

Arminio de los rios de ...

es

1601

Copien de Hebrae dene

Am Nunzo Ammi Par dier

5550205

Copien de do

52

3250

Am Nunzo Ammi jere

2500000

reap de do

52

1220500

Wes Par dier Copien de

2050500

Hebrae de do

65

7500

2020000

2050000

2050000

[Faint, mostly illegible handwritten text]

[Faint handwritten text at the bottom of the page]

2050000

<u>Padreano</u>	
Donse primeng de la de tomas de 10 de 20 de	7500
de mini pal de febrer de 17 de 10 de 547561733	8280956
de mini pal de fernand de de 10 de 919 de 925	3410422
de mini pal de juan de de 10 de	0
de mini pal de juan de de 10 de	7500
de mini pal de juan de de 10 de	8620500
de mini pal de juan de de 10 de	9220566
de mini pal de juan de de 10 de	6280777
de mini pal de juan de de 10 de	3280877
de mini pal de juan de de 10 de	7500
de mini pal de juan de de 10 de	0
de mini pal de juan de de 10 de	7500
de mini pal de juan de de 10 de	4250032
de mini pal de juan de de 10 de	2160425

1605
Madame

Ante eimeng de la ...	63	3750
Eimeng de W do		
de la ...	63	2620500
de la ...	61	1820500
de la ...	70	7750

ARCHIVO
SIMON RUIZ

Madame

Agre Ant ...	19	7600500
--------------	----	---------

1820218

515

Abos

[Large decorative flourish]

Oan gozing rone
A jubico de la red pna
goz ing de boos

~~2250~~

[Large decorative flourish]

ARCHIVO
SIMÓN RUIZ

over tyres sanano pimentel dca

[Large decorative flourish]
oaggodiny rpi c dca
c mi mi lora red pna
Wissf 22

~~2150621~~

1605

Hacienda
Paulo Juan de Torres 3
de 1500
Paulo Juan de Torres 3

~~1800500~~
~~2600500~~

Hacienda
Juan de la Cruz de Torres 77

0

Juan de la Cruz de Torres 68

3750

Juan de la Cruz de Torres 62

1800500

Juan de la Cruz de Torres 66

2850

Juan de la Cruz de Torres 13

8250681

Juan de la Cruz de Torres 68

3750

15

1000
 P. Lopez de Haro
 de 30 de
 Arminibal de 30 de 61

0020681
 0020685

12250
 12250

0
 0250
 122000
 0285
 8520081
 0270

1605
Larano

Ante omnia...	63	3250
de p... de p...	83	2620500
de m... de p...	22	1120500
de m... de p...	31	3250
Joan de...	170	3250
de m... de p...	57	1.1250
de m... de p...	66	3250
de m... de p...	57	2500
de m... de p...	73	1220500
de m... de p...	57	3250
de m... de p...	76	0
de m... de p...	57	1.5000
de m... de p...	80	1.6290277
de m... de p...	28	2640500
de m... de p...	62	3250

Abos.

capitulo de Vozes

~~Alto de g... 2500~~

0100
0200
0300
0400
0500
0600
0700
0800
0900
1000
1100
1200
1300
1400
1500
1600
1700
1800
1900
2000

~~Handwritten notes and numbers, mostly illegible due to fading and bleed-through.~~

Ar
de...
A...
A...
A...

4530 250
2740
3250

Notas
Hacienda

Andrés Barba de Moscoso	63	3250
de 10 de Km		
de mi mi o r l a de l l e b o r n o	72	6200955
de 10 de 29 de 23		
de mi mi o r l a de l l e b o r n o	28	3300000
de 10 de 29 de 23		
de mi mi o r l a de l l e b o r n o	29	3200000
de 10 de 29 de 23		
de mi mi o r l a de l l e b o r n o	45	2500
de 10 de 29 de 23		
Alejo Barba de 29 de 23 de	68	2500
de 10 de 29 de 23		
de mi mi o r l a de l l e b o r n o	63	5300825
de 10 de 29 de 23		
de mi mi o r l a de l l e b o r n o	62	3250
de 10 de 29 de 23		

Hacienda

de mi mi o r l a de l l e b o r n o	66	2500
de 10 de 29 de 23		

215

1605

Juan Moreno due
 A Van dem Balle resp More 2810250
 nox 110da 79
 Amimi p... resp de sus d...
 Heredes 51 1320500

Juan Moreno ap due

Hacienda Nos

Antoñ Pal de Jueci 18 2500

[Faint, mostly illegible handwritten text and scribbles]

Hacienda
Antoñ Pal de Jueci 18 2500

2500

218

Antonio B. 605
Antonio B. 605

Simón de Hebradue		
Ad. Gómez de la Cruz	65	8430250
de la Cruz	65	3250

0020

1601
 Hacia
 Su señoría don Juan de...
 don fernand mendoz...
 don fernand mendoz...

210

1090593

22120323

Hacia
 don miguel de...
 don miguel de...
 don miguel de...
 don miguel de...
 don miguel de...
 don miguel de...
 don miguel de...

15390525

3300306

0

0

35500

115

1605

Los Almojanes de San Pedro
 de los rios de Cudandine

A daja de quinientos de los rios de
 de los rios de 356 de 80 1330500

A miguel de San Pedro de
 de 38 de 81 12250

A miguel de San Pedro de
 de 50 de 10 5620500

A miguel de San Pedro de
 de 10 de 65 6580

A miguel de San Pedro de
 de 10 de 10 16220045

A miguel de San Pedro de
 de 10 de 1 4220102

A miguel de San Pedro de
 de 36 de 63 1350459

A miguel de San Pedro de
 de 20 de 65 5620500

1601
 Antonio de Vega
 Alcaide de la Real Audiencia de Mexico
 de 1000
 65 ~~6300~~ 500
 Antonio de Vega
 de 1000
 63 ~~7500~~
 Antonio de Vega
 de 1000
 12 ~~6600~~ 500
 Antonio de Vega
 de 1000
 69 ~~7500~~
 Antonio de Vega
 de 1000
 1 ~~42250~~ 500
 Antonio de Vega
 de 1000
 265 ~~7800~~ 500

Juan de la Cruz
 Juan de la Cruz
 Juan de la Cruz

1605
 Ladrao
 de ... 20 130525
 de ... 30 6.4530426
 de 120209 ...

Landeauer
 de Blas de la fuente ...
 de ... 10459 ... 91
 de ... 10148 ... 91

605
 Mc Paramey June
 A Antonio del Rey 19 180525
 A mi hijo 41 3000
 que de 8000

Cesar Paramey June

Nadane
 de mimi de... de... de...
 de... de... de...
 de... de... de...

2010306

Nadane
 Paul de pores de bal de pyz... 39
 de... de... de... 39
 de... de... de... 39
 de... de... de... 39
 de... de... de... 39
 de... de... de... 39
 de... de... de... 39

419056

152025

101052

1220312

2220386

2100520



1605

Al si. de m. g. om. de r. l. r.
de m. f. de Anthon de branda
dize

Amiguel gombot de m. f. de r. l. r.	3750
de m. f. de Anthon de branda	3750
Amiguel gombot de m. f. de r. l. r.	3750
de m. f. de Anthon de branda	3750
Amiguel gombot de m. f. de r. l. r.	3750
de m. f. de Anthon de branda	3750
Amiguel gombot de m. f. de r. l. r.	3750
de m. f. de Anthon de branda	3750

100000
100000
100000
100000
100000
100000

Amiguel gombot de m. f. de r. l. r.
de m. f. de Anthon de branda
Amiguel gombot de m. f. de r. l. r.
de m. f. de Anthon de branda
Amiguel gombot de m. f. de r. l. r.
de m. f. de Anthon de branda
Amiguel gombot de m. f. de r. l. r.
de m. f. de Anthon de branda
Amiguel gombot de m. f. de r. l. r.
de m. f. de Anthon de branda

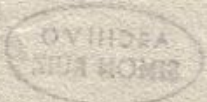

[Faint, mostly illegible handwritten text, possibly bleed-through from the reverse side. Some words are difficult to decipher but appear to include:]

... de ...
... de ...
... de ...
... de ...
... de ...
... de ...
... de ...

[Faint, mostly illegible handwritten text, possibly bleed-through from the reverse side. Some words are difficult to decipher but appear to include:]

... de ...
... de ...
... de ...
... de ...
... de ...
... de ...
... de ...

De gallegos de una

A Answesbal a resp de gallegos de uno de	63	2200500
A Mera de de a resp de	7	120000
A Negs de a resp de	68	5600500
A Amunyal a resp de	66	4120500
A Amunyal a resp de uno de	63	3250
A Amunyal a resp de uno de	50	3250000

De gallegos de una

A Amunyal a resp de uno de	63	3250
A Amunyal a resp de uno de	4	3000
A Amunyal a resp de uno de	10	520056
A Amunyal a resp de uno de	1	4590120
A Amunyal a resp de uno de	27	920050
A Amunyal a resp de uno de	14	1120500
		<u>19230393</u>

1605
Padre

Andrés Pala y Formant	63	1270500
Luis Fernando y Pala	75	2250

[Faint, illegible handwritten text, possibly bleed-through from the reverse side]

001
002
003
004
005
006
007
008
009
010
011
012
013
014
015
016
017
018
019
020
021
022
023
024
025
026
027
028
029
030
031
032
033
034
035
036
037
038
039
040
041
042
043
044
045
046
047
048
049
050
051
052
053
054
055
056
057
058
059
060
061
062
063
064
065
066
067
068
069
070
071
072
073
074
075
076
077
078
079
080
081
082
083
084
085
086
087
088
089
090
091
092
093
094
095
096
097
098
099
100
101
102
103
104
105
106
107
108
109
110
111
112
113
114
115
116
117
118
119
120
121
122
123
124
125
126
127
128
129
130
131
132
133
134
135
136
137
138
139
140
141
142
143
144
145
146
147
148
149
150
151
152
153
154
155
156
157
158
159
160
161
162
163
164
165
166
167
168
169
170
171
172
173
174
175
176
177
178
179
180
181
182
183
184
185
186
187
188
189
190
191
192
193
194
195
196
197
198
199
200
201
202
203
204
205
206
207
208
209
210
211
212
213
214
215
216
217
218
219
220
221
222
223
224
225
226
227
228
229
230
231
232
233
234
235
236
237
238
239
240
241
242
243
244
245
246
247
248
249
250
251
252
253
254
255
256
257
258
259
260
261
262
263
264
265
266
267
268
269
270
271
272
273
274
275
276
277
278
279
280
281
282
283
284
285
286
287
288
289
290
291
292
293
294
295
296
297
298
299
300
301
302
303
304
305
306
307
308
309
310
311
312
313
314
315
316
317
318
319
320
321
322
323
324
325
326
327
328
329
330
331
332
333
334
335
336
337
338
339
340
341
342
343
344
345
346
347
348
349
350
351
352
353
354
355
356
357
358
359
360
361
362
363
364
365
366
367
368
369
370
371
372
373
374
375
376
377
378
379
380
381
382
383
384
385
386
387
388
389
390
391
392
393
394
395
396
397
398
399
400
401
402
403
404
405
406
407
408
409
410
411
412
413
414
415
416
417
418
419
420
421
422
423
424
425
426
427
428
429
430
431
432
433
434
435
436
437
438
439
440
441
442
443
444
445
446
447
448
449
450
451
452
453
454
455
456
457
458
459
460
461
462
463
464
465
466
467
468
469
470
471
472
473
474
475
476
477
478
479
480
481
482
483
484
485
486
487
488
489
490
491
492
493
494
495
496
497
498
499
500
501
502
503
504
505
506
507
508
509
510
511
512
513
514
515
516
517
518
519
520
521
522
523
524
525
526
527
528
529
530
531
532
533
534
535
536
537
538
539
540
541
542
543
544
545
546
547
548
549
550
551
552
553
554
555
556
557
558
559
560
561
562
563
564
565
566
567
568
569
570
571
572
573
574
575
576
577
578
579
580
581
582
583
584
585
586
587
588
589
590
591
592
593
594
595
596
597
598
599
600
601
602
603
604
605
606
607
608
609
610
611
612
613
614
615
616
617
618
619
620
621
622
623
624
625
626
627
628
629
630
631
632
633
634
635
636
637
638
639
640
641
642
643
644
645
646
647
648
649
650
651
652
653
654
655
656
657
658
659
660
661
662
663
664
665
666
667
668
669
670
671
672
673
674
675
676
677
678
679
680
681
682
683
684
685
686
687
688
689
690
691
692
693
694
695
696
697
698
699
700
701
702
703
704
705
706
707
708
709
710
711
712
713
714
715
716
717
718
719
720
721
722
723
724
725
726
727
728
729
730
731
732
733
734
735
736
737
738
739
740
741
742
743
744
745
746
747
748
749
750
751
752
753
754
755
756
757
758
759
760
761
762
763
764
765
766
767
768
769
770
771
772
773
774
775
776
777
778
779
780
781
782
783
784
785
786
787
788
789
790
791
792
793
794
795
796
797
798
799
800
801
802
803
804
805
806
807
808
809
810
811
812
813
814
815
816
817
818
819
820
821
822
823
824
825
826
827
828
829
830
831
832
833
834
835
836
837
838
839
840
841
842
843
844
845
846
847
848
849
850
851
852
853
854
855
856
857
858
859
860
861
862
863
864
865
866
867
868
869
870
871
872
873
874
875
876
877
878
879
880
881
882
883
884
885
886
887
888
889
890
891
892
893
894
895
896
897
898
899
900
901
902
903
904
905
906
907
908
909
910
911
912
913
914
915
916
917
918
919
920
921
922
923
924
925
926
927
928
929
930
931
932
933
934
935
936
937
938
939
940
941
942
943
944
945
946
947
948
949
950
951
952
953
954
955
956
957
958
959
960
961
962
963
964
965
966
967
968
969
970
971
972
973
974
975
976
977
978
979
980
981
982
983
984
985
986
987
988
989
990
991
992
993
994
995
996
997
998
999
1000

555

Donalmsa Jorio ruc

1878

555

Grego Amasme

Madra
 Madra
 de Log Bal de Perogom 65 4290262
 de 1016656145
 Ant^o ni^o de Nungfalelo Bal 67 3050720
 de Janah Log de Bay de 3158511

Madra
 Madra
 de Log Bal de Perogom 28 1050266
 de Janah Log de Bay de 2808137

15

Abos.

Pat^a de Regencia

302050

302050

302050

Pat^a de Regencia

1685

Family of *Sanchez Anselmo*
in the name of *Sanchez Anselmo*
the garden of *Sanchez Anselmo*

0200

0200

0200

0200

520500

1067008

5250

162084

Sanchez Anselmo
the garden of *Sanchez Anselmo*

0200

0200

0200

Sanchez Anselmo
the garden of *Sanchez Anselmo* 67 2400

Sanchez Anselmo
the garden of *Sanchez Anselmo* 67 2400

Sanchez Anselmo
the garden of *Sanchez Anselmo* 67 416050

Sanchez Anselmo
the garden of *Sanchez Anselmo* 67 1390392

Sanchez Anselmo
the garden of *Sanchez Anselmo* 25 1060350

Simon Vazquez

1607

Hacienda
 Juan de Pinabala de San Agustin
 de 2200000000
 de 2200000000
 de 2200000000

960460

~~120324~~

Hacienda
 Reyna Ance Bal de San Juan de los Rios

2500

2225
 390
 245250
 817595
 97
 20
 16
 1063078
 582660
 1545738

Hacienda
 de mi hijo de San Juan de los Rios
 de 2200000000

1060850

~~Hadrian~~
~~Joveni Jove de la de Her de~~
~~debrulan emendy ked de de de 63~~ 3250
~~de de de de de de de de 65~~ 2500
~~de mini de de de de de de de de 21~~ 700012
~~de mini de de de de de de de de 31~~ 3220025
~~de de de de de de de de de de 35~~ 8020500
~~de de de de de de de de de de~~

~~Hadrian~~
~~Julio de de de de de de de de de de 69~~ 5620500
~~de de de de de de de de de de~~

1605
~~Alonso Medina~~

3228

3209

32015

32040

32020

32052

[Faint, mostly illegible handwritten text, possibly bleed-through from the reverse side]

[Faint handwritten text at the bottom of the page]

Libros

<p>Madame a Nuyson de la... de No 67</p>	221025
<p>... de 1580 68</p>	221000
<p>... de 1580 22</p>	930250
<p>... de 1580 67</p>	1220296
<p>... de 1580 66</p>	1260220
<p>... de 1580 28</p>	2210250
<p>... de 1580 21</p>	2210250
<p>... de 1580 68</p>	1220221

1601

Mannelgomy de alor de la...

250055	de la...	65	220069
000055	de la...	75	221025
020000	de la...		
020000	de la...		

Mannelgomy de alor de la...

020055	de la...	80	3120206
020055	de la...	28	1050229
150055	de la...	15	3380022
	de la...	12	1940606
	de la...	14	2640564
	de la...	90	2500
	de la...	68	1800500

1605.

Mannfriede lue duc
 Ammi Bal redy m lue de
 Woff d' f' d' d' d' d' 3250

Antifer nandy du Nueva duc
 Ammi Bal redy m lue de 69 3250
 Ammi Bal redy m lue de 11000 d' 65 3770701
 Adesay m Bal redy m lue de 65 3250
 Ammi Bal redy m lue de 66 3220300

1001

[Faint, mirrored handwritten text, likely bleed-through from the reverse side of the page. The text is largely illegible due to fading and bleed-through.]

Do 1605

Don Gonzalo de Guzman

A m^{ra} de la casa de Juan de Guzman
de 6021084 66 2.3660250

A m^{ra} de la casa de Juan de Guzman
de 6013084 66 2.3170822

A m^{ra} de la casa de Juan de Guzman
de 5095654 66 2.2330915

A m^{ra} de la casa de Luis de Guzman
de 3091186 66 3.1550925

A m^{ra} de la casa de Juan de Guzman
de 1202095 69 6.4530476

A m^{ra} de la casa de Juan de Guzman
de 2202668 66 3.9220852

A m^{ra} de la casa de Juan de Guzman
de 2096285 81 1.0920107

A m^{ra} de la casa de Juan de Guzman
de 228285 63 6.80352

A m^{ra} de la casa de Juan de Guzman
de 20985 60 1.0200560

A m^{ra} de la casa de Juan de Guzman
de 20985 66 7.500

A m^{ra} de la casa de Juan de Guzman
de 42025 77 17.7800665

A m^{ra} de la casa de Juan de Guzman
de 48025 77 18.1550557

A m^{ra} de la casa de Juan de Guzman
de 30955 84 1.6000615

1601.
 Leonor de Alencar de...
 de...
 A... de...
 m... de... 10 — 3220898

San...
 A... de...
 g... de... 14 — 3750

Ante...
 A... de... 26 — 3290025
 A... de... 7 — 3260869
 A... de... 32 — 2250
 A... de... 10 — 1160425

302002
 2250
 1550
 1000
 1000
 302002
 2250
 1550
 1000
 1000
 302002
 2250
 1550
 1000
 1000

[Faint, mostly illegible handwritten text, possibly a signature or list of names]

[Faint handwritten text, possibly a date or number]

[Faint, mostly illegible handwritten text, possibly a signature or list of names]

[Faint handwritten text, possibly a date or number]

[Faint, mostly illegible handwritten text, possibly a signature or list of names]

[Faint handwritten text, possibly a date or number]

1605
 D. Bayle de Luroy de ysa
 dize
 A n. l. y. de Hebra. Pal. de ysa
 L. y. n. i. d. l. y. de ysa 95000000
 A. m. m. i. d. l. y. de ysa de W. d. a. 61 ~~350000~~
~~3750~~

Manue Bayle de Luroy
 n. i. d. l. y. de ysa
 A. n. l. y. de Hebra. Pal. de ysa
 de Luroy de W. d. a. de ysa 1 ~~390000~~

A. l. l. o. c. a. n. o. d. e. A. n. t. o. n. i. o. d. e. ysa
 dize
 A. m. l. e. s. o. d. A. m. i. m. i. d. l. y. de ysa
 d. e. c. a. n. o. d. e. W. d. a. d. e. ysa 15 ~~670000~~

1001

33

Handwritten notes, possibly a signature or list of items, including the word "good" written upside down.

583
5

588

3800
512
17

3

128. 17
22 12

155. 30

Ced. So. P. Tomas. Reynel
peru

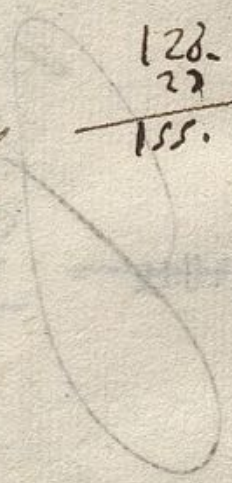

33

1608

Poimengrove
Amor tamel Palca de
Hambaguen de Woods 69 600

283
283

283
283

01 651
01 65
01 221

Juan de gallegos

520410

[Faint, mostly illegible handwritten text]

520420

520430

520440

520450

520460

520470

[Large handwritten signature]
[Handwritten text]
 10282 19210

520480

520490

520500

520510

[Faint, mostly illegible handwritten text]

Joan de Puebla de nue
 A Juan de... de 10322 de... 220410
 ...
 A Juan de... de 110 de... 120997
 ...
 A Juan de... de 10325 de... 220207
 ...
 A Juan de... de 925 de... 150772
 ...
 A Juan de... de 155 de... 0922
 ...
 A Juan de... de 15 de... 120065
 ...
 A Juan de... de 10320 de... 220275

10320

Bastan... de...
 ab... de 20 de... 500625
 ...
 A... de 20320 de... 390150
 ...
 A... de 10320 de... 30072

1607

935

Handwritten header text, possibly a name or title.

De. 20. 17. 15. 16. 17. 18. 19. 20. 21. 22. 23. 24. 25. 26. 27. 28. 29. 30. 31. 10499. 10500. 10501. 10502. 10503. 10504. 10505. 10506. 10507. 10508. 10509. 10510. 10511. 10512. 10513. 10514. 10515. 10516. 10517. 10518. 10519. 10520. 10521. 10522. 10523. 10524. 10525. 10526. 10527. 10528. 10529. 10530. 10531. 10532. 10533. 10534. 10535. 10536. 10537. 10538. 10539. 10540. 10541. 10542. 10543. 10544. 10545. 10546. 10547. 10548. 10549. 10550. 10551. 10552. 10553. 10554. 10555. 10556. 10557. 10558. 10559. 10560. 10561. 10562. 10563. 10564. 10565. 10566. 10567. 10568. 10569. 10570. 10571. 10572. 10573. 10574. 10575. 10576. 10577. 10578. 10579. 10580. 10581. 10582. 10583. 10584. 10585. 10586. 10587. 10588. 10589. 10590. 10591. 10592. 10593. 10594. 10595. 10596. 10597. 10598. 10599. 10600.

10501
10502
10503
10504
10505

10630085
1820680

Large handwritten signature or flourish at the bottom of the page.

10501

238

Abas

Antonio de Figueroa due

Amigo de negro de premio de 660 d
en la go^a de monte negro, España
cap^a de la durande 33

110177

Amigo de negro de premio de 660 d
de mar de la go^a de mar de mar

110177

Amigo de negro de premio de 330 d
de mar de la go^a de mar de mar

60496

Amigo de negro de premio de 330 d
de mar de la go^a de mar de mar

50568

Amigo de negro de premio de 147 d
de mar de la go^a de mar de mar

20480

Juan Marques de la due
Amigo de negro de premio de 1000 d
de mar de la go^a de mar de mar
de mar de la go^a de mar de mar

250312

Antonio de la Peña a due
 Adm. de las Indias premio de 20000 de
 eulano, m. de mon. negro, S. Paulo
 cap. de las Indias 29 460525

ca. de las Indias premio de 10000 de
 m. de mon. negro, S. Paulo
 cap. de las Indias 22 250212

Adm. de las Indias premio de 10000 de
 m. de mon. negro, S. Paulo
 cap. de las Indias 22 250312

Adm. de las Indias premio de 10000 de
 m. de mon. negro, S. Paulo
 cap. de las Indias 23 500625

Adm. de las Indias premio de 10000 de
 m. de mon. negro, S. Paulo
 cap. de las Indias 23 130162

Adm. de las Indias premio de 10000 de
 m. de mon. negro, S. Paulo
 cap. de las Indias 23 100175

Adm. de las Indias premio de 10000 de
 m. de mon. negro, S. Paulo
 cap. de las Indias 23 290277

1170
162
990

3047

4454

31954

52045

380 . 13162
340 . 14175
1620
25.337

35054

12058

3064

19057

16087

16017

91250
1335
75
43200
21600

3775
3775
7775
228231
20800
70231

1200
1200
1200
1200

88

1605

Ante don Ant^o de la fonda de...

Ante don Ant^o de la fonda de... 20477

Ante don Ant^o de la fonda de... 40218

Ante don Ant^o de la fonda de... 310218

Ante don Ant^o de la fonda de... 250212

Ante don Ant^o de la fonda de... 210097

Ante don Ant^o de la fonda de... 310218

02111
02111
2611
30
005
002
2100
1511
1655
1855
1550

don Ant^o de la fonda de...

Ante don Ant^o de la fonda de... 150626

Ante don Ant^o de la fonda de... 30611

Ante don Ant^o de la fonda de... 190277

Ante don Ant^o de la fonda de... 160377

Ante don Ant^o de la fonda de... 140177

5703
15927
21640

Alto Rio de...

Alto Rio de...
Alto Rio de...
Alto Rio de...

1500

21212
21093
31218
77623

1500
1721
1850
4000

Alto Rio de...
Alto Rio de...
Alto Rio de...

Alto Rio de...
Alto Rio de...
Alto Rio de...

1500

Alto Rio de...
Alto Rio de...
Alto Rio de...

1500

Alto Rio de...
Alto Rio de...
Alto Rio de...

1500

Alto Rio de...
Alto Rio de...
Alto Rio de...

Alto Rio de...
Alto Rio de...
Alto Rio de...

1500

Alto Rio de...
Alto Rio de...
Alto Rio de...

1500

Alto Rio de...
Alto Rio de...
Alto Rio de...

1500

1601.

Alonso de
 Amichod negro de ree premio de
 102658 ^{an} ^{de} ^{marzo} ^{di} ⁸³ 210346
 Capitan de mar
 Paulo de ree premio de 100 de
 premio de ree premio de 84 20457
 guaybono
 Amos bant de ree premio de 10586 120909
 premio de 69
 Amichod negro de ree premio
 de 100 de premio de 83 160206
 de paulo cap de paulo durante
 de ree premio de 300 de
 premio de 72 130500
 premio de 72
 premio de 80 de premio
 premio de 80 de premio 20425
 premio de 80 de premio

Nicolas de medina de

Amichod negro de ree premio de 931
 de premio de 83 150337
 premio de 83
 de ree premio de 880 de premio
 premio de 83 140850
 premio de 83
 premio de 83 de premio
 premio de 83 140850
 premio de 83

1001

[Faint, mirrored handwriting, likely bleed-through from the reverse side of the page]

4000
3500

1002

[Faint, mirrored handwriting, likely bleed-through from the reverse side of the page]

5800
8000

1605

Don Juan de la Cruz

A meso de mayo de este presente
de 1605 de la Cruz y de la Cruz
rey y de la Cruz y de la Cruz 83

~~40050~~

A Juan de la Cruz de este presente
de la Cruz y de la Cruz y de la Cruz
rey y de la Cruz y de la Cruz 77

~~37050~~

Don Juan de la Cruz

A meso de mayo de este presente
de la Cruz y de la Cruz y de la Cruz
rey y de la Cruz y de la Cruz 65

~~280250~~

A meso de mayo de este presente
de la Cruz y de la Cruz y de la Cruz
rey y de la Cruz y de la Cruz 89

~~28430~~

[Faint, mirrored handwriting, likely bleed-through from the reverse side]

[Faint, mirrored handwriting, likely bleed-through from the reverse side]

[Faint, mirrored handwriting, likely bleed-through from the reverse side]



025
Hos
Pedro menzúe

Miguel Lopez due

Madraña

de mi mi perle a de 20 de	20	3000
de 100 de	69	1870500
de granos de 100 de	69	1870500
de 20 de 20 de 20 de	69	2260224
de 20 de 20 de 20 de	62	2810250
de 20 de 20 de 20 de	62	2500
de 20 de 20 de 20 de	63	2250
de 20 de 20 de 20 de	69	1.1250
de 20 de 20 de 20 de	76	0
de 20 de 20 de 20 de	26	0

Madraña

de mi mi perle a de 20 de	42	5620500
de 20 de 20 de 20 de	42	1870500
de 20 de 20 de 20 de	24	5070806



148

1601

Quarles diez enmy de domingo

0000

A. m. m. i. P. u. l. = diez y seis de agosto 144 5620500

000000

A. d. i. m. a. r. q. u. e. d. e. t. n. o. s. d. e. P. u. l. = 32 2500

000000

A. m. m. i. P. u. l. = diez y seis de agosto 17 1090597

000000

000000

0000

Miguel de la Cruz de la Cruz

0000

0000

A. m. m. i. P. u. l. = diez y seis de agosto 144 1200000

0000

0000

0000

000000

000000

000000

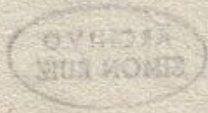

SAS

1605
Simón Ruiz

1605
Hacienda

2050	Alfonso de... 65	7500
2050	Juan de... 74	6200136
2050	Francisco de... 72	22500
2050	Diego de... 72	12250
2050	Juan de... 75	1600227
2050	Diego de... 75	2100762
2050	Juan de... 67	4000937
2050	Diego de... 62	4800500

4800500
 Juan de...
 Diego de...

EP5

Abol

Mannely de luerdne

0025

Armini por el del p... de

2270039

001000

Ante... de

4220347

0025

0025

000001

000015

000000

002000

Ventura de lrias de en l... del

Alonso Angel Pul... de
J... de ...

4230750

1605

Mmanuel bndos dem lya
del nes due

A R Lopez Balas dem lya ~~225056~~
my de 260000

A m leimangor Amm Balas ~~7500~~
redy 22000

Enigomez Nunez due

1001

[Faint, mostly illegible handwritten text]

[Faint handwritten text]
~~Madame~~
~~Juan de los Rios de San Juan~~
~~peryschid 1001000000~~ 62 ~~3270221~~

[Faint, mostly illegible handwritten text]

24

1605
Ante di. Nuydagay S. Vome
Lysandris bougal de Jlor de
Nuydagay de 2500 A 350 69 2960250

Mannigomg delus q N dme
Ante di. Nuydagay de 2500 A 350
388551 2930515

Margarita Nuydagay de Jlor de
de 2500 A 350

[Faint, mostly illegible handwritten text, possibly bleed-through from the reverse side of the page.]

Nazane
 Sumi mi per e de Simasio d C
 Heberade 20 do 8 2.12.50

Abos.

Dijo Tom^{do} y su ap A due
 de Ambrosio de Campal de 83 ~~2130050~~
 de 10400 vi 2016859/2011
 de Alonso de Paladiniar. Pue^o
 a fleu^o de suand y balderrana ca 95 1960
 de 10400 vi 2016859/2011
 de Alonso de Novaberrada. Pue^a
 de los rps de 10 y algn 95 ~~3900~~
 de Juan de Alencapue de los rps. de 35 ~~4320660~~
 de 10494 vi algn
 de ap^o de la t. de xam^o s. p^o de. con^o p^o
 de 10407 488. algn 85 ~~1990990~~
 de Alonso de Pinedo saje^a de 95 1690145
 de los rps. de 10479 vi 2016859/2011
 de Pedro mung^o de Bander^o de los rps
 de 10427 129 algn 95 ~~1750196~~
 28350985

Mir de Land^o de S. de due

02555
 8
 186 02 02 02 02

[Faint, mostly illegible handwritten text, possibly bleed-through from the reverse side of the page.]

2225.1610
 1494

 2219 1610

Madame
 - de San Juan de los Rios de Guayaquil
 Pena de 13486
 de San Juan de los Rios de Guayaquil
 110872

500500

 2290281



Joan de Braca Juniel

Joan de Braca

Joan de Braca

Joan de Braca

Joan de Braca



1601
 Madraue
 de mini b... de... de... de...
 2028 de 2230 2668526

760125

5450623

Madraue
 de mini b... de... de... de...
 2028 de 2230 2668526

6950653

Madraue
 de mini b... de... de... de...
 2028 de 2230 2668526

11830250

Madraue
 de mini b... de... de... de...
 2028 de 2230 2668526

8820459

Madraue
 de mini b... de... de... de...
 2066681229 de 2230 2668526
 de mini mismo. Paul. de flav. de suando 92
 bacteriano de 1598 105 a 190

9990289

620038

84

1601

Joang^o de Alencar de Almeida

Joana Hernandez de Almeida

Yelpe de Treycaga de Almeida

Matheus de Almeida

el Sr. de Almeida

1605
Haciana

de minimi pule de g. diez de r. de l. de
2022016 54/9 22 22202668526

1.210000

Haciana

de minimi pule de g. diez de r. de l. de
2022016 54/9 22 22202668526

440000

Haciana

de minimi pule de g. diez de r. de l. de
2022016 54/9 22 22202668526

1.912000

Haciana

de minimi pule de g. diez de r. de l. de
2022016 54/9 22 22202668526

890000

Haciana

de minimi pule de g. diez de r. de l. de
2022016 54/9 22 22202668526

256000

256150
17950
2

et

1601.
Leonor de Brinoff de m. Gomes
de m. Gomes
de m. Gomes
de m. Gomes
1.6390277

Joannidone

Mariadone

Gasper de Vega done
de m. Gomes
de m. Gomes
9320500

02

1601

Quartermaster's Office

Alonso de
Alcalá de Henares
Cajero de 829 877

1540195

Consulador de las Indias
Alonso de
Cajero de 829 877

3110006

1601
Havana

251

Donn. m. l. de Juan Moreno
de la casa de la Real Audiencia
1770500

Havana
Donn. m. l. de Juan Moreno
de la casa de la Real Audiencia
3.510011 e

1605
 Manuel Gomez de Luna q. de castro
 de Lugo de Leon de castro de Leon
 de 1605 de 22 4350037
 de 1605 de 22 7500
 de 1605 de 22 3200000
 de 1605 de 22 3790000

Ant. de Valdepenas
 de 1605 de 22 4500

Ant. de Valdepenas
 de 1605 de 22 3000000

P. de Valdepenas

[Faint, illegible handwriting]

[Faint, illegible handwriting]



034005

[Faint, illegible handwriting]

[Faint, illegible handwriting]

Sanam
 Die quareicho Pul de Labang 25 2.4.50521
 2605221112 de 226102
 Jim Labang 7 2005 6 de 2005 26
 Jim Labang 7 2005 6 de 2005 26

1605
Ante de Heine sue

Ante de Lopez de Figueroa sue

Lopez de ...
Por Leon de ... 53

2390410

8^o Vicedo de la Aguilera sue

Leon de ...
187027.5
53

253

Madreano
 g. de Beato Pedro de San Luis de 20308
 de 603018 / 1802 de 230499 de 20308
 20308 2.3630215

750
 262500
 6775
 290
 1069125

Madreano
 g. de Beato Pedro de San Luis de 20308
 1300 de 230499 de 20308 1.0360125

Madreano
 g. de Beato Pedro de San Luis de 20308
 de 230499 de 20308 1.260011
 - de m... de 20308 1.260033
 - de m... de 659 de 33 2930569
 - de m... de 53 2390410

375
 303250
 150
 56
 15
 658971

Madreano
 g. de Beato Pedro de San Luis de 20308
 de 230499 de 20308 641021
 1500
4910

375
 112500
 3100
 31000

Madreano
 g. de Beato Pedro de San Luis de 20308
 de 230499 de 20308 4310222

228
J. Mos
Jonayne Simon Ruiz

J. Ma. Juan de Ordoñez Ruiz

Andrés Ruiz

P.
P. Morandé

Madama
 g^{ra} de Beaufort de la Roche
 de 206138 ff 1210 L de 1603438 31 ~~9210385~~
 2

Madama
 g^{ra} de Beaufort de la Roche de 105058
 de 1603438 31 ~~560587~~

Madama
 g^{ra} de Beaufort de la Roche de 50169
 de 1603438 31 ~~1.9380611~~

Madama
 g^{ra} de Beaufort de la Roche de 6
 de 1603438 31 ~~3.0030790~~
 122

1605
Joandibracadue
Mig J A due

Don Tomé M P due
Agua de Perla a 21 de febrero de 1911 2.3200021
Alto de Perla de 210 3 21 8.0030355
Alto de Perla de 130 4 21 8.0530903

2^o due

1601 255
Nadane
deber de la casa de 2022
de 11250 de 136888

Nadane
deber de la casa de 2022
de 11250 de 136888

Nadane
deber de la casa de 2022
de 11250 de 136888

22

1601
demando

de

150000

P. P. 2601

Agencia de la Ley 20 de 1905	19	1.1250
Agencia de la Ley 20 de 1905	20	1.1250
Agencia de la Ley 20 de 1905	21	3750
Agencia de la Ley 20 de 1905	22	7500
Agencia de la Ley 20 de 1905	23	3750
Agencia de la Ley 20 de 1905	24	3750
Agencia de la Ley 20 de 1905	25	1.5000
Agencia de la Ley 20 de 1905	26	1.5000

1.1250
 1.1250
 3750
 7500
 3750
 3750
 1.5000
 1.5000

1.1250
 1.1250
 3750
 7500
 3750
 3750
 1.5000
 1.5000

1601.

257

de 60 ds	31	12	2.2500
de 30 ds	64		1.1250
de 20 ds	26		2500
de 80 ds	65		3.0000

ARCHIVO SIMON RUIZ

[Faint handwritten scribbles and a large loop]

[Faint handwritten text, possibly bleed-through from the reverse side]

125

Simon Ruiz de la Bosa suave
Abogado de la Real Audiencia de Mexico
de la Real Audiencia de Mexico
de la Real Audiencia de Mexico

606097

De mannos de suave

Manuel Ruiz de

Ha deane
 de mini p^{ra} de bonnis 33 3920852
 8920 de fees
 de mini p^{ra} de labansep 22 4020552
 100 de mini p^{ra} de exesoda

Ha deane
 de mini p^{ra} de Lopez de Haban 10 3250
 de mini p^{ra} de Lopez de Soosa 10 1220500
 de mini p^{ra} de Lopez de Soosa 68 1220500

Abos
Joan Peryo Medsanam due

ar
redh due

al uam due

Ande son due

Madame 1605

de minimis... de bonis... 33 7570745
de... 1624... 60 1.4790420

Madame

de minimis... de... 9 1.0880866
10848
3616
3616
7232

11572 1020 22372
1042 372
35260
1077632

1360
1300
1300
1550
600
22372

Madame
de... 60 1200330
de... 60 1200330

Madame
de... 31 4220280

Herod de Chio paranesma duna

A Juan Bergo de las Sabas 2032600

Mrs. dees & Bar. ygnobal de las Sabas 14790470

A Valnani 29000000 aespudrecy Bar 1300880

A Lord. Herod de las Sabas 6008500 27080110

1771 aespudrecy Bar 4.3230424

Herod de Chio paranesma duna

San Sebastian duna

Po de Suicla duna

Madrid 1605

Madrid
 de m m p e de Hered de lebr 9 1.2250934
 Parac de m de 400137 1/2 a 445
 de m m p e de Hered de lebr 30 1.020860
 de m m p e de Hered de lebr 36 3520620
 de m m p e de Hered de lebr 36 3250625
 de m m p e de Hered de lebr 33 2120585
 de m m p e de Hered de lebr 33 2120585
 4.3120824

Madrid
 de m m p e de Hered de lebr 60 2.2080114
 de m m p e de Hered de lebr

Madrid
 de m m p e de Hered de lebr 60 2250664
 de m m p e de Hered de lebr

Madrid
 de m m p e de Hered de lebr 37 4120290
 de m m p e de Hered de lebr

50

1880

1881

1882

1883

1884

1885

1886

1887

1888

[Faint handwritten notes and signatures, possibly bleed-through from the reverse side]

[Faint handwritten notes and signatures]

[Faint handwritten notes and signatures]

[Faint handwritten notes and signatures]

1601
Hacienda

de minimi Pal. de m. l. r. y. g. de 2000 2500

de minimi Pal. de m. l. r. y. g. de 3120 3000 1920912

de minimi Pal. de m. l. r. y. g. de 19 1820500

de minimi Pal. de m. l. r. y. g. de 26 2500

de minimi Pal. de m. l. r. y. g. de 32 3250

de minimi Pal. de m. l. r. y. g. de 72 2500

de minimi Pal. de m. l. r. y. g. de 69 2500

de minimi Pal. de m. l. r. y. g. de 25 3250

de minimi Pal. de m. l. r. y. g. de 66 1820500

de minimi Pal. de m. l. r. y. g. de 3 1820500

de minimi Pal. de m. l. r. y. g. de 5 2620500

de minimi Pal. de m. l. r. y. g. de 69 2500

de minimi Pal. de m. l. r. y. g. de 66 1820500

de minimi Pal. de m. l. r. y. g. de 78 1820500

1601

Juan de Soria
 Bal. de Simon Cruz de 1000 43 4870500
 Bal. de 2000 41 7500
 En. 16 12370500

Juan de Soria
 Bal. de Ant. de Soria de 1000 41 2810250
 Bal. de Simon Cruz de 1000 45 3880221
 Bal. de 2000 5 3750
 Bal. de 2000 11 3750
 Bal. de 2000 13 1880500
 En. 19
 Fernando de Soria

ARCHIVO
SIMON RUIZ

[Faint, mirrored handwritten text, likely bleed-through from the reverse side of the page]

[Faint handwritten text at the bottom of the page]

Bas.

Andres Jimenez

ARCHIVO
SIMÓN RUIZ

Barla de mai de pengo de 100 d	12	127500
selmo fernand m...		
Barla de de sel de 100 d	14	262500
Barla de de sel de 100 d	14	3750
Barla de de sel de 100 d	22	127500
Barla de de sel de 100 d	10	7500
Barla de de sel de 100 d	12	3750
Barla de de sel de 100 d	12	262500
Barla de de sel de 100 d	15	3750

Manuel de N. 1)

Enigeron de Scui

Barla de ^{am} de ...	1	7500
Barla de ...	15	375000
Barla de ...	15	3750

En 22 16630875

1605

~~Hazane
 Bal. de Ant. de Vega de 2000 12 5500
 Bal. de J. de Gallegos de 800 22 18050
 En la amanuete. n. g.~~

~~Hazane
 Bal. de J. de Gallegos de 361 de 26 12 1350459
 Bal. de J. de Gallegos de 121 de 26 30 680352
 Bal. de J. de Gallegos de 239 de 26 33 1080577
 Bal. de J. de Gallegos de 22 3250
 Bal. de J. de Gallegos de 26 de 26 33 3450226
 En 22 10290664~~

445
 239. 10
 8005
 1335
 8902
 106577

2680

1605

~~Madame~~

~~Copy of~~

~~Book signed by ...~~

~~1530250~~

~~Madame~~

~~Book of ...~~

~~120050~~

~~Book of ...~~

~~750~~

~~Book of ...~~

~~120312~~

~~Book of ...~~

1600
Hacienda

Sal de Arica	12	6500
Sal de Arica	24	3750
Sal de Arica	22	3750
Sal de Arica	28	2200675
Sal de Arica	29	3750
Sal de Arica	35	390750
Sal de Arica	35	300712
Sal de Arica	60	280350

Prudencia

3000

Hacienda

Sal de Arica	12	2430750
Sal de Arica	12	3750
Sal de Arica	16	5620500
Sal de Arica	19	6370500
Sal de Arica	22	5620500
Sal de Arica	1	7500
Sal de Arica	56	6060092
Sal de Arica	1	4210992
Sal de Arica	10	7500
Sal de Arica	12	13800
Sal de Arica	14	11250
Sal de Arica	15	7500
Sal de Arica	19	7870500

En 16

9.60508 90

Abas
Quyng Angel sine

~ Bal de granuelo en de 21 de 1615	27	1760000
~ Bal de granuelo en de 20 de 1615	24	1320500
~ Bal de granuelo en de 16 de 1615	14	3250
~ Bal de granuelo en de 13 de 1615	13	2250
~ Bal de granuelo en de 25 de 1615	25	2500
~ Bal de granuelo en de 61 de 1615	61	1320500
~ Bal de granuelo en de 61 de 1615	61	1320500
Cu. 16		0

2825
 16676
 13303

Legado Flor

6720300

Mannellang sine

~ Bal de sande trigomero de 2	2	3250
~ Bal de sande trigomero de 2	2	3250
~ Bal de sande trigomero de 13	13	2500
~ Bal de sande trigomero de 2	2	2250
~ Bal de sande trigomero de 33 de 1615	33	3280294
~ Bal de sande trigomero de 90 de 1615	90	1120500
~ Bal de sande trigomero de 250 de 1615	250	2500

Eu 17

Quyng Angel sine

Handwritten signature

66

767

Barla de Ambrosio de ...	3	3750
Barla de ...	3	1688750
Barla de ...	3	1760812
Barla de ...	3	3830565
Barla de ...	3	5620500
Barla de ...	30	3.1588725
Barla de ...	30	4830750
Barla de ...	3	1220500
Barla de ...	12	3750
Barla de ...	12	4800
Barla de ...	20	2500
Barla de ...	20	4200

Handwritten notes on the left margin:
 0267
 5500
 500
 500
 306

Handwritten signature

Barla de ...	30	2.3680106
Barla de ...	22	4120500
Barla de ...	29	3720300
Barla de ...	30	2.3660250
Barla de ...	30	2.2330715
Barla de ...	38	800000

Barla de ...	90	4600125
Barla de ...	90	2350500
Barla de ...	90	3750

Handwritten signature

Barla de ...	90	1870500
Barla de ...	90	1870500
Barla de ...	90	3950236

375
 18750
 1875
 206
 288331

an

1601

Nung castala due

Salcedo in uny dones fernand p	16	3410428
de bayre 9108 4926		
Salcedo de bayre de 3870 6010	8	1720502
Salcedo fernand p de bayre de 10080	43	4070917
1602		
Salcedo de bayre de 8155 551	23	3050720
Salcedo de bayre de 5225 1510	21	1770296
Salcedo de bayre de 6000	5	2430750
Salcedo de bayre de 6000	41	2250
En 1)		

an

Nung fonzon due

Salcedo in uny dones fernand p	4	1120600
Salcedo de bayre de 5000	5	1370500
Salcedo de bayre de 59100	27	2210627
Salcedo de bayre de 5000	4	1600750
En 2)		6890877

W. Godelof fonzon

Año 1702

Mannel Muner de Nung

Jone d'ua		
~ Bal de bases de ray mendiz	23	1220321
~ Bal de m'ra de Lopez de coador	4	1500
~ Bal de sel de 5915 ff de d'ua	23	2210321
~ Bal de sel de 1000	13	3250
~ Bal de sel de 220 ff	5	220500

En 20

Jone d'ua		
~ Bal de sel de 1000 de 1000	16	3250
~ Bal de sel de 1000 de 1000	9	15290274
~ Bal de sel de 1000 de 1000	9	1910159
~ Bal de sel de 1000 de 1000	13	3250
~ Bal de sel de 1000 de 1000	58	1220502

En 17.

1605

~~Mano de la Reina~~

~~Saldo de la Real Hacienda de 1599 41~~

~~1370500~~

~~Saldo de la Real Hacienda de 1600 11~~

~~1910000~~

en 17

~~Joan de Lisboa~~

~~Saldo de la Real Hacienda de 1599 de 1300 41~~

~~7760224~~

~~Saldo de la Real Hacienda de 1600 41~~

~~11250~~

19010224

~~Juan de la Cruz~~

~~Saldo de la Real Hacienda de 1599 de 1000 30~~

~~5620500~~

~~Saldo de la Real Hacienda de 1600 61~~

~~7500~~

~~Saldo de la Real Hacienda de 1601 61~~

~~7500~~

En 16 de 27

1605 269

Lasana	36	6000
Perla de San Sebastian de Guada	39	120909
Perla de San Sebastian de Guada	19	2500
Perla de San Sebastian de Guada	2190620	2190620
Perla de San Sebastian de Guada	33	24260940

Eu. V.

Lasana	25	4140250
Perla de San Sebastian de Guada	26	2960250
Perla de San Sebastian de Guada		1110000
		6300
		1391
		1125
		266

Lasana	6	2250
Perla de San Sebastian de Guada	12	2250
Perla de San Sebastian de Guada	19	3250
Perla de San Sebastian de Guada	15	3250
Perla de San Sebastian de Guada	52	3820230

Eu. V.

40 de 22553 am



260
 gomey Reynel rone
 Bal. de p. de 1000 de 1000 12 3250
 Bal. de p. de 1000 de 1000 11 1.1390528
 Bal. de p. de 1000 de 1000 9 2430750
 Bal. de p. de 1000 de 1000 0 1990809
 Bal. de p. de 1000 de 1000 8 2490403
 Bal. de p. de 1000 de 1000 10 3250
 A manual hum Bal. de p. de 1000 66 4640128
 Bal. de p. de 1000 de 1000 66 2380500
 Bal. de p. de 1000 de 1000 66 4870500
 Bal. de p. de 1000 de 1000 66 3950256

Anitro de Vmbe de p. de 1000 de 1000
 A rinni de p. de 1000 de 1000 1990809
 A meho meny de p. de 1000 de 1000 400790
 A mendy meny de p. de 1000 de 1000 3250
 A poudo de p. de 1000 de 1000 1590750

3518093

425125

7953212

8 811012
2 200000
2 200000
1 100000

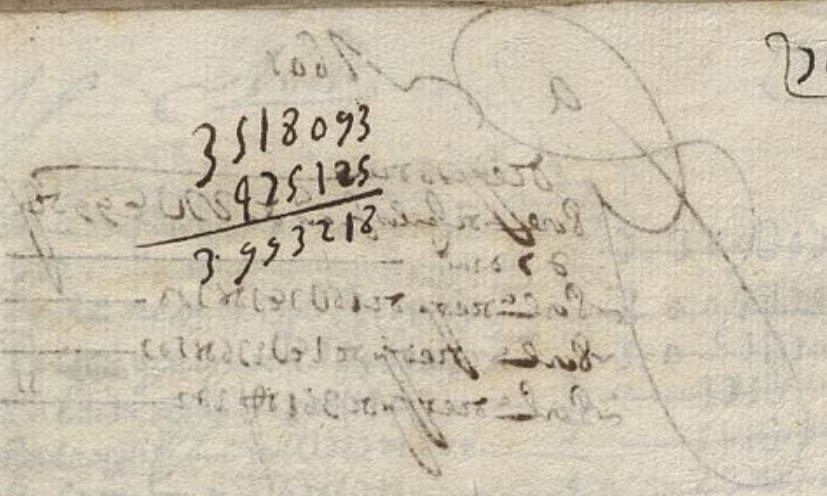

05

a Abas

Deposito	5	2000000	
Por el de los fructos	2	2120136	
Por el de los intereses	6	1280693	
Por el de los gastos	8	3010106	
Por el de los impuestos	55	1380399	

Notas

~~Sanio cen on due~~

Porle silero...	40	11200
Porle silero...	40	22500
Porle silero...	10	7500
Porle silero...	31	38250
Porle silero...	27	37500
Porle silero...	27	2890181

Cul
Cul

~~Notas salbige C. J. Par~~

~~en. 6000~~ 28900800

Don Joantecunaco due

~~Porle silero...~~ 500500

~~Porle silero...~~

1607.00
 222
~~562050
 120993
 250312
 130500
 510806~~

200000
 200000
 200000

100000
 200000
 200000

1605
 Berni de villa franca de
 Balde real y gomo sub reales de
 1605 1870500

Nique para boya
 Balde de pan lemercur de 155500 8 8330875
 Balde de jo de 1524500 1 4650175
10510050

an
 nicales de
 Balde de sieng balerem de
 30w 1622. A 200 25 120324

[Faint, mostly illegible handwritten text, possibly bleed-through from the reverse side of the page. The text is written in a cursive script and includes some numbers and names.]

[Large, faint scribbles and circular marks are present over the text, possibly representing a signature or a stamp.]

88

1605

Joan de Bina deua
Bal. de la de Bina de Bina de Bina
de Bina de Bina de Bina

25

960460

El p[ro]p[ri]o de Bina de Bina
Bal. de Bina de Bina de Bina

16

2500

El p[ro]p[ri]o de Bina de Bina
Bal. de Bina de Bina de Bina
Bal. de Bina de Bina de Bina

43

6700174

10

2500

Deu de Bina de Bina de Bina

Abos

oanga de cineros due		
~ Balca de Aldeci negro de lino	3	7500
~ do mendo de udo	16	3250
~ Balca de lino de lino de udo	22	2250
~ Balca de lino de lino de udo	57	7500
~ Balca de lino de lino de udo	43	1600237
~ Balca de lino de lino de udo	47	2140762
~ Balca de lino de lino de udo	61	3250
~ Balca de lino de lino de udo	78	3000
~ Balca de lino de lino de udo	78	3990968
		<u>3. 5490967</u>

Jerónimo Toral de Paraiso.

1605
Luis fernand Mendyru

de la casa de don Gonzalo de... de 600 de	08	0
de la casa de don... de 100 de	2	0
Acuerdo de... de 700 de	7	0
de la casa de don... de 10 de	10	0
de la casa de don... de 17 de	17	0
de la casa de don... de 17 de	17	0
de la casa de don... de 14 de	14	0
de la casa de don... de 21 de	21	0
de la casa de don... de 21 de	21	0

Antonio Lopez...
de la casa de don...
de 2 de

de la casa de don... de 2 de	2	0
de la casa de don... de 08 de	08	0

1605.

Joan de Aguiar Coronelome

Parte de Juan de Arana de 6066 onca	2	0
Parte de 3041200	2	0
Parte de 61000	13	2430050
Parte de 2000	3	0
Parte de 2000	3	0
Parte de 2000	10	0

Oruena de Guainafz de

Parte de 19474026	9	19.474026
Parte de 168750	9	16.8750
En 17		36399026

Juan
 Pedro de Juan Labrador
 680 4165678 2/30 18 1110063
 800 4165678 30 28 1110952
 En 1) 36 3490026

15
Vas
Gregorio Bernamira ^{an} & Vitoria

Antigony de la Cruz
Bordado y ganancia de Pooty ———— 61. ———— 1120500

[Faint, mostly illegible handwritten text, possibly bleed-through from the reverse side of the page.]

~~Hacane
 Bal de An... 3 385055~~

En. 20

Hacane 8 3250
 Bal de fernand... 3 3250
 Bal de yanni... 12 2500
 Bal de... 25 3000
 Bal de... 25 3990968

3200

Bal de...
 Bal de...

Vant Sena...
 Pol... 20939... 12710 2 1.496022
 Pol... 61 2500
 P... 1003... 201427 21 9530420
 P... 2000
 P... 3000
 P... 5000

Pascua...
 P... moules de. 3371129 31 3904 64

Hascanes

	Por el de di pardo de 80 d	8	3.0000
	Por el de Juan Medina de 80 d	16	2810250
	Por el premio de 10328 de planos de paulo y rampe a 1/2	35	220810
	Por el premio de 10331 de planos de bono	35	230203
8 ^o cond.	Por el premio de 10320 de planos y p ^o de mulo	35	220275
	Por el premio de 10300 de planos de bono	35	500625
1 ^o cond.	Por el premio de 10300 de planos de bono	36	80568
8 ^o cond.	Por el premio de 10300 de planos de bono	36	20280
8 ^o cond.	Por el premio de 10500 de planos de mulo	36	250312
	Por el premio de 220760 de planos de paulo y rampe	37	480575
	Por el premio de 10500 de planos de bono	37	250312
	Por el premio de 2926 de planos de bono	38	150626
8 ^o cond.	Por el premio de 380 de planos de bono	38	160175
	Por el premio de 200 de planos de bono	40	330550
Ones	Por el de 200 de planos de 206.532815239	37	15300167
	Por el de 30998 de 429	37	14980581

Resumen 11950622

Por el de 200 2000

1125.0
 1125.0
 12325.4
 49500.0
 61



255

1605
Juan Solucio Franco de

que es el Plan no 8 2.680

José de Arana de

Juan de Jimenez de

Juan Jimenez de

1111
1111
1111
1111
1111
1111
1111
1111
1111
1111

280

Haecane
 Bal. de ... de ... de ... de ...
 En 20

col. 500
 150 500
 0 50 000
 110 000

Haecane
 Bal. de ... de ... de ... de ... 15 450000
 Bal. de ... de ... de ... de ... 28 3120206
 Bal. de ... de ... de ... de ... 23 2600124
 Bal. de ... de ... de ... de ... 38 310218
 de ... de ...

225
 37750
 1125
 250
 250125

3010500

Haecane
 Bal. de ... de ... de ... de ... 1 2900
 Bal. de ... de ... de ... de ... 13 1370500
 En 10

Haecane
 Bal. de ... de ... de ... de ...
 Bal. de ... de ... de ... de ...
 En 19

085

1605
Miquel Raffinone

Alonisme

1092.107
322 089
953.420
382 817
<hr/>
2799 629
183 180
<hr/>
2610 449

2250
356250
<hr/>
606250
4125
<hr/>
610375

69010

Beni de balnearie
Bul de l'herbier comp de 205858

192
Pore de l'herbier de parainy p' l'herbier de
148 18428

220106
3620764

48107
190925
<hr/>
175100

1605
D.º
- marques de Andrade d.º

6250
330250
30725
600

2120812
128

~~Carlos~~
Carlos d.º

D.º
D.º

Real c.º de su frad bibiano y frad
morello de su 3.º de 2441.
ag. v.º de su de su 81

2210401

~~Hadiane
 Bal de Ang. de Pass. Good 31 2220
 Bal de Simon de Reyn. de 2050 23 2500
 En 15~~



~~Hadiane
 Bal de Faberiz. de 2450 33/31 3170000
 En 16~~

71750
 1500
 2006250
 1990250
 3750
 350

 10212250

71750
 250
 250
 1500
 282250
 15
 250
 1500
 250

 9000000

401

Madraña

~Derecho premio de 660 de Lano de paulo durate	36	110133
~Derecho premio de 70 de Lano de paulo durate	37	506625
~Derecho premio de 1060 de Lano de paulo durate	37	298233
~Derecho premio de 1014 de Lano de paulo durate	38	298233
~Derecho premio de 100 de Lano de paulo durate	38	165225
~Derecho premio de 1026 de Lano de paulo durate	39	210346
~Derecho premio de 990 de Lano de paulo durate	39	165206
~Derecho premio de 975 de Lano de paulo durate	39	150773
~Derecho premio de 880 de Lano de paulo durate	39	165250
~Derecho premio de 20600 de Lano de paulo durate	40	408500

23625
 16350
 40975

Eu. 22

260290

Madraña

~Derecho premio de 20168 de paulo durate	45	813054
--	----	-------------------

Eu. 22

1601
Francisco de Simón Sauli de
Borja 2 8900
En 22

Leon Casano de

Juanacomecgin de

1601
 Madriane
 Breve premio de 21000 de Largo de bono 38
 Breve premio de 100 de Largo de bono 39
 40218
 30800
 9418

Madriane
 Breve premio de 21000 de Largo de bono 38
 30611
 Cruz

Madriane
 Breve premio de 100 de Largo de bono 40
 30830

38

1605

Joaquin de Gamij d'ave
 Alcaide de
 Val de la Laguna de Corv
 300 d'aves
 2
 27

120950

Cesar Paraneffini d'ave
 de Mercis

3110

~~Madame~~

8000	8000	52	4500
21000	8000	52	3000
8000	8000	52	1500
8000	8000	52	9100

~~(1) Cu. 23~~

~~Madame~~

8000	8000	33	1.429.813
8000	8000	33	1.220.821

8932
1.429.813
775
<hr/>
1.109.813
8932
<hr/>
1.099.881

Asi
nung

~~Don Gaspar~~
~~de la cabeza~~
~~de la plaza de Heredia~~
~~de la plaza de Heredia~~
~~de la plaza de Heredia~~
Manuel nung. G. 1)

2850670

~~Don Gaspar~~
~~de la cabeza~~
~~de la plaza de Heredia~~
~~de la plaza de Heredia~~
~~de la plaza de Heredia~~
Manuel nung. G. 1)

2850675

Manuel nung. G. 1)

Manuel nung. G. 1)

158881

366 119
 445
 43 10
 33 62
 33 68
 2 6
 5076

Harane
 -Bule...
 W...
 400000

Harane
 -Bule...
 W...
 3750



1601

Juan de Jimenez ap. de
 Amigeros de San Pedro a
 de Jimenez de 920 de 1600 67 7450276
 Amigeros de San Pedro de
 1600 2850
 Alonso de Jimenez de San Pedro de
 de 1600 4200

Marcos de Jimenez
 de San Pedro de Jimenez de
 de 1600 500

Juan de Jimenez de San Pedro de
 de 1600 500

[Faint, mirrored handwriting, likely bleed-through from the reverse side]

[Faint, mirrored handwriting, likely bleed-through from the reverse side]

[Faint, mirrored handwriting, likely bleed-through from the reverse side]

Nos
Haciane

~~Barmit de ... 3250~~
an ...

41020
12022
10025

~~...~~

15027

~~...~~

Haciane

~~Bar ... 3250~~

Amigues ... en 22

1601
 Pascoringuei de
 Paul de Veyje de 26 3020500

Paul de Veyje de 26 4190567
 Paul de Veyje de 26 1520775
 Paul de Veyje de 26 1010527

Paul de Veyje de 26 1270377

Paul de Veyje de 26 2320386

1.20.1

[Faint, mostly illegible handwritten text, possibly including a signature and some lines of text.]

3000000

[Large, highly stylized and illegible handwritten signature or flourish.]

[Another large, stylized handwritten signature or flourish.]

Anicás Mendonça
 Van...
 Sol...
 Aguiñan de Van...
 ...
 ...
 ...

3700207

...
 ...
 ...
 ...
 ...

...
 ...
 ...

~~Hasdane~~

~~Algozme Bal. de yuzgomas~~

~~de 2000~~

~~65~~

~~220026~~

~~medu de 3000~~

~~66~~

~~1120500~~

~~Algozme Bal. de yuzgomas~~

~~de 2000~~

~~65~~

~~220026~~

~~Hasdane~~

~~de 2000~~

~~28~~

~~7500~~

~~de 2000~~

~~de 2000~~

~~de 2000~~

de 2000

02

1601

Blas de la Cruz Pablo R

Pen^a de fe^o de Fran^{co} de Anillo
nacido de 10459 a 1010
a 402

D

000000

000000

Diego Alvarez de

Pen^a de fe^o de Anillo Fran^{co}
nacido de 10148 a 100319

D

0000

390
6
234

Adem

1859. 1. 10

$$\begin{array}{r}
 402 \\
 \hline
 2918 \\
 583626 \\
 \hline
 1 \\
 586 \\
 558 \\
 320 \\
 \hline
 878
 \end{array}$$

$$\begin{array}{r}
 390 \\
 39000 \\
 \hline
 429000 \\
 39000 \\
 39000 \\
 39000 \\
 \hline
 940200 \\
 1100 \\
 130 \\
 \hline
 2000
 \end{array}$$

$$\begin{array}{r}
 526874 \\
 1956 \\
 \hline
 588330 \\
 186812 \\
 \hline
 442013
 \end{array}$$

1135. 6. 8

$$\begin{array}{r}
 1133 > 8 \\
 \hline
 390 \\
 100970 \\
 339830 \\
 113 \\
 \hline
 842013
 \end{array}$$

Adem

665. 115

$$\begin{array}{r}
 466812 \\
 \hline
 198303 \\
 390 \\
 135 \\
 \hline
 333 \\
 68 \\
 \hline
 265 \\
 5
 \end{array}$$

$$\begin{array}{r}
 200 \\
 390 \\
 \hline
 63000 \\
 2100
 \end{array}$$

940

$$\begin{array}{r}
 350 \\
 \hline
 85500 \\
 2850 \\
 \hline
 225 \\
 149 \\
 \hline
 369 \\
 1230 \\
 \hline
 367220
 \end{array}$$

2600

Camillo de S. Juan y Antonio
 de base para su familia
 de 1597 m 321. 1 0231
 Tomas Gonzalez Pineda ~~10749~~
 de 1597 m 321. 99 23 0749
 Juan de la Cruz Gonzalez ~~10749~~
 de 1597 m 321. 99 24 0749
 Juan de la Cruz Gonzalez ~~10749~~
 de 1597 m 321. 99 193 0749
 Juan de la Cruz Gonzalez ~~10749~~
 de 1597 m 321. 48 62 0749
 Juan de la Cruz Gonzalez ~~10749~~
 de 1597 m 321. 99 294 0749

~~10749~~
~~10749~~
~~10749~~
~~10749~~
~~10749~~

~~10749~~
~~10749~~
~~10749~~
~~10749~~
~~10749~~

92

~~2055~~

~~Andeaus~~

ARCHIVO
SIMON RUIZ

~~Simon Ruiz~~

~~Simon Ruiz~~

49
48
47
46
45

1680
Juan de Dios S. de la Cruz

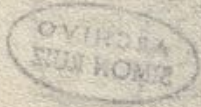

Juan de Dios S. de la Cruz

Tomás González
de la Cruz

1667

Hadcaun
Pou^e. a flor^e de l'am^o Juan^o
Jant^o de Baeberrama. de. 10500
1590.

5850

Hadcaun

Pou^e. a flor^e de sucre & baede
crama. de. 417 117. 1590

1620845

Hadcaun

Pou^e. a flor^e de sucre & baeberra
ma de. 597 707. 1590

92. 7310744

1660
Bartholomeo Lopez Gonzalez
Domi

Juan Ba. Serrano

El Rey de Francia
Valencia Domi

~~Padre Juan y Caldera~~
~~de. 62 860 15 190 92 290315~~

~~Padre Juan y Caldera~~
~~de. 49 5 12 26 190 92 193029~~

~~Padre Juan y Caldera~~
~~de. 254 2 922 2390 92 2940250~~

~~Padre Juan y Caldera~~

Debo
Antonio de Paladino
due

Antonio de la Barra due

Don Carlos B. de Pando
due

Don Manuel de Sandoval due

1652
 Hadauer
 Pone a far. de suar. y baces
 rramo. de 10400⁴ a 190 97 1960

Hadauer
 Pone a far. de suar. y baces
 rramos de 10⁴ a 190 97 1900

Hadauer
 Pone a far. de suar. y baces
 rramo de. 433⁴ 1429 a 190 97 1950145

933
 220
 389 2 5
 129 9 2 2

~~Hadauer 169150~~
 Pone a far. de suar. y baces rramo
 de. 449⁴ 104. a 190 97 1950136

[Faint, mostly illegible handwritten text in Spanish, possibly a ledger or account book. The text is mirrored across the page, suggesting bleed-through from the reverse side.]

[A small, vertical handwritten list of numbers, possibly a calculation or a list of items.]

150
20
130
10
120
10
110
10
100
10
90
10
80
10
70
10
60
10
50
10
40
10
30
10
20
10
10



MINISTERIO
DE EDUCACIÓN, CULTURA
Y DEPORTE



FUNDACIÓN
SIMÓN RUIZ

Archivo *ASR*
Simón Ruiz

CASA DE COMERCIO, Libro 155

Hojas en blanco 096 a 113

de la aduana.	16840377	plata	53350
de la casa	13150125		
de la casa	2100	de plata	34000
de la casa	6000		82850
de la casa	5710195		
de la casa	4520125		
de la casa	130433		
de la casa	392020		
de la casa	14260332		
de la casa	6080117		
de la casa	8180400		
de la casa	12530851		

~~803475~~
~~2678~~
~~80797~~

~~750~~
~~56~~
~~3750~~
~~1275~~
~~375~~
~~40775~~
~~800250~~
~~375~~
~~150~~
~~775~~
~~79~~

279875
523.600

803475
682266

121.209

1000
365

5135
6162

3081
558355

682266

10221
2023

375
202.521

582521

12
31
31
30
38
30
31

202

112500
3500
125
323

~~...~~
 Jul. Gadea M. of Haricofy —
 June 6 of 1755 - 60038 v 172 — ~~26200538~~
 no sale. June 6 of 1755 — ~~17960~~

Stam	11250
of	22500
of	7100
of	382057
of	2000
of	560500
of Delapara	15290264
of	3000
of	13000
of	13000
of	680
of	22260
of	112500
of	924269
of	1370500
62000	9.2280782
ms. Gadea	26406800
Pop. Gadea	27000

~~a Dnyvros, anjel, y cisa~~ ~~5620502~~
~~Paet Lora. Hubert~~ ~~1870502~~
~~...~~ ~~1120502~~
~~...~~ ~~7690599~~
~~Am Lmb~~ ~~40000~~

~~Am Dnyvro~~ ~~1625997~~
~~...~~ ~~5690699~~
~~...~~ ~~929691~~
~~...~~ ~~24260~~
~~...~~ ~~112500~~
~~...~~ ~~9290699~~
 15.1220391

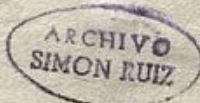

Libro 10

[Faded handwritten text, possibly a signature or name]

93750

29510169

118260169

[Faint circular stamp or mark]

69
69

117

Handcauer. anwendf
 C. W. apud p. h. 8985 0780
 C. W. am a. h. 2890 0389

 118260 164

11860161
3800085
0800808

[Faint handwritten text, possibly bleed-through from the reverse side]

L.º Galbano. a justissimo

3.9.85.0180

Asiento de ...

asiento 207 de ...

2250
31050
10125
0180
97

2600155

Damuzo ...

48500

48500

97200

Asiento de ...

Agasero 29500

18750

... Simón Ruiz

15000

15000

155120125

187500

~~155120125~~

97250

165000

123620125

39420125

187500

196220125

...
~~...~~
~~...~~

