



MINISTERIO
DE EDUCACIÓN, CULTURA
Y DEPORTE



FUNDACIÓN
SIMÓN RUIZ

Archivo *ASR*
Simón Ruiz

CASA DE COMERCIO, Libro 156

1606

CC. 156

La de Marco

ARCHIVO
SIMON RUIZ

Flan de — 110

os — 424

Se — 440

flor —

Val —

Amado de la Cruz
de junio de 1606 — 40
de julio de 1606 — 296
de agosto de 1606 — 296

de la Cruz de la Cruz
de la Cruz de la Cruz
de la Cruz de la Cruz
de la Cruz de la Cruz

1989. J. L. ...
1988 lo. J. ...
123 U. G.
1980 ...

ARCHIVO RUIZ
156 libro
(157 anillos)

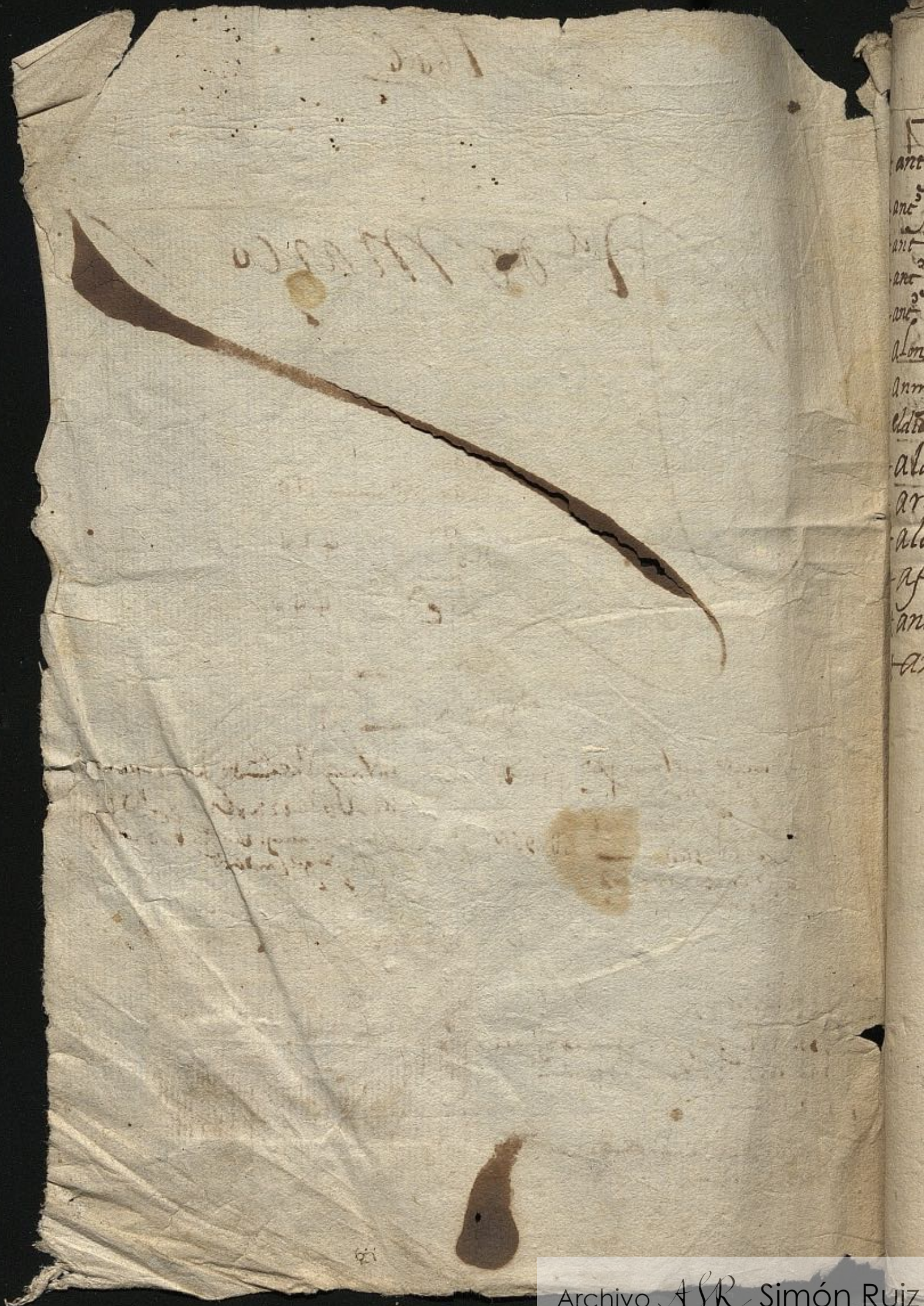

J

I

+

BC

don fernandez Paez _____ 10
 don fernandez de Villa Nova _____ 14
 don de valdeirama _____ 18
 don ydi texido Manuel Lopez _____ 22
 don Rodriguez Carraxena _____ 25
 Alonso de Cisneros _____ 31
 don migalvarez I marcos f. Moncanto _____ 34
 Alonso sobre antonio pedrosa _____ 35
 Alonso diaz de Medina _____ 52
 Arias lopo I de figueroa _____ 57
 Alonso varez sobre de al. dig. rem. Na. 67
 Alfonso bocarro sobre de cano f. y Nova 67
 Ant. Cald'ira. sobre de manuel gomez 70
 Ant. onio de Serrera _____ 76

+ Baltasar Laguna _____ 2
 + biolante mendez y Secedano _____ 28
 + bar Me de casta rosmo q. de _____ 33
 + ventura de fias. sa. de ml. m. _____ 38
 + bernardino de Valverde _____ 75

ARCHIVO
 SIMON RUIZ

C

+ Camp. ano J. de valde
 rrama _____ 23

DA

E

L

+ donia Ju ^a de Ruadeneira	12	+ clero de los alme ⁰⁷	14
+ Duarte Manuel de Roma	22	+ clero de m ⁰ L ⁰ de acosta de m ⁰	
+ diego fernandez de carreda	32	cos fernandez de Monfanco	20
+ diego Rodriguez de la Cruz	21	+ Adoracion Gomez	29
+ Duarte de la Cruz	56	+ Alconce de v ⁰ m ⁰ de sabre	
+ don petro mila de viti	57	+ de Manuel g ⁰ de la Cruz	55
+ don alonzo de Briones	58	+ Alconce de v ⁰ m ⁰ de sabre	
+ donia Mercedes de almonzar	58	de v ⁰ m ⁰	20
+ don alfonso de Ruadeneira	58	+ Alconce de v ⁰ m ⁰ de sabre	21
+ D ⁰ m ⁰ Rem ⁰ de la Cruz	58	+ Alconce de v ⁰ m ⁰ de sabre	26
+ donia Fran ^{ca} de p ⁰ de la Cruz	59		
+ D ⁰ m ⁰ C. f.	59		
+ Duarte y goncalo de m ⁰	61		
+ D ⁰ m ⁰ Tom ⁰ de la Cruz	64		
+ donia Ana de la Cruz	65		
+ Diego lora de m ⁰ L ⁰ de la Cruz	70		
+ Duarte de la Cruz	73		
+ D ⁰ m ⁰ Tom ⁰ de la Cruz	75		
+ don Pedro de la Cruz	76		

F

Francisco de ... 28
 Juan Galvao 25
 Juan de ... 26
 Juan Lopez de ... 37
 Francisco de ... 38
 Juan de ... 48
 Alonso de ... 58
 Juan de ... 58
 Juan de ... 68

L

G

Gaspar ... 40
 Gaspar ... 51
 Gaspar ... 53
 Gaspar ... 69
 Gaspar ... 72
 Gaspar ... 76
 Gaspar ... 78
 Gaspar ... 83

II

H

H ... 66/62
 H ... 69

I R L T

+ Joan de la Cruz	317	+ Lopez Rodriguez de Seabra	
+ Joan de Merriola	42	+ Luis Gomez Nuñez	
+ Joan Gámez	49	+ Los almorx de su sobredano	44
+ Joan de Orreaga	51	+ Fernandez de Noua	
+ Joan Mendez Enriquez	60	+ Luis de gramajo de uigoria	47
+ Joan fernandez de Utrou	61	+ Luis de bo a	49
+ Joan Moreno	62	+ Luis de calmas	60
+ Jorge yajles sacaron mente	66	+ Luis aluauz Jorge	22
+ Juan perez de Sec Bauarai	22	+ La M man fues adloriana	29

M

+ Manuel de cauega	
+ Miguel de	6
+ Manuel gomez de castro	15
+ Manuel de lues q de la si	16
+ Maria di ab	17
+ Margarita nuñez y Seabra	27
+ Melchor de cauega y Seabra	29
+ Miguel gomez	30
+ Manuel g de castro de peduro	34
+ Manuel rodriguez de lues	39
+ Manuel de lues	42
+ Manuel de la da aporce	45
+ M ^l pinto s dom l gomez de lues	48
+ Marcos nuñez de lues	50
+ Marco moreno de Torres	63
+ Manuel Nuñez	73
+ Min de la nada Sec de	80

N

N

+ Nicolas Ximenes 69

P A

+ Perogomez Reynel 13

+ Peronaz delimos Saluerris 37

+ Perogomez Reynel 36

+ Pedro de Gallegos 21

+ Pym de nauera y sus forns 50

+ P^o de Alcazua de Baltasar

perreyra 54

+ Pedro Veces de la guila 52

+ P^o de Junetta 77

O

E

N

5
11
14
17
22
27
29
30
34
3
0
3
7

R

+ Rodrigo Lopez Agui 8
 + el de aparte 43
 + R de sombra que 51

+ ...
 + ...
 + ...

O

+ Ventana de frias salinas 39
 + don los selues 56
 + de arg 59
 + Valuanis 59

S

+ Sebastian de porras 68
 + an de ... 72

X

O

I

I

I

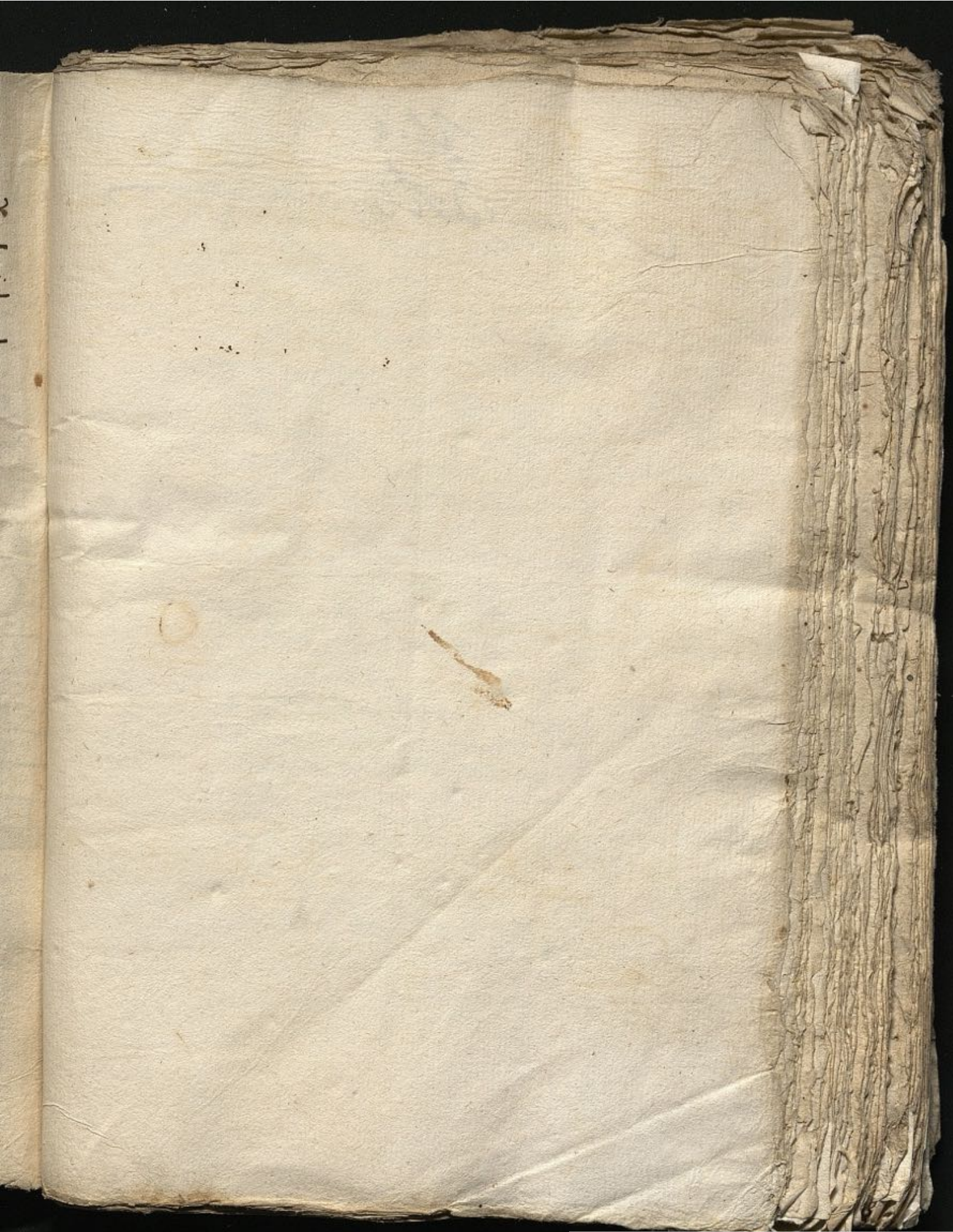

Ms. 100
Simón Ruiz

No. 6
Manuel de Vega

1

1606

A diane

de mmi p... de ...	2000500
de mmi p... de ...	2500
de mmi p... de ...	0
de mmi p... de ...	0
de mmi p... de ...	5620500
de mmi p... de ...	5620500
de mmi p... de ...	2900493
de mmi p... de ...	2000426
de mmi p... de ...	930050
de mmi p... de ...	3250

de ...

1607
Bastian Peryn sue

1607
1608
1609
1610
1611
1612
1613
1614
1615
1616
1617
1618
1619
1620
1621
1622
1623
1624
1625
1626
1627
1628
1629
1630
1631
1632
1633
1634
1635
1636
1637
1638
1639
1640
1641
1642
1643
1644
1645
1646
1647
1648
1649
1650
1651
1652
1653
1654
1655
1656
1657
1658
1659
1660
1661
1662
1663
1664
1665
1666
1667
1668
1669
1670
1671
1672
1673
1674
1675
1676
1677
1678
1679
1680
1681
1682
1683
1684
1685
1686
1687
1688
1689
1690
1691
1692
1693
1694
1695
1696
1697
1698
1699
1700

Bastian Peryn

1601
Hadriane

2

de mi mi pre a dy de

1500

de mi mi pre a dy de

2020500

de mi mi pre a dy de

4280505

[Faint handwritten signature]



1602

Large decorative flourish

oanadu de Ueyrue

Faded handwritten text

Large decorative flourish

1601

23

Adriano
Refonoz Pal...
~~de...~~

2500

0020505
0020505
0020505

Adriano
Agua...
de...

0

de...
de...

0

de...
de...

0

Prize...

1601.

Al Sr Dn Alonso Almadrigal

002

de su dno

Abacaxer de su dno

2870500

Abacaxer de su dno

2870500

Abacaxer de su dno

3020589

Abacaxer de su dno

Abacaxer de su dno

2970993

2930000

24

[Faint, illegible handwritten text]

No 6
Lippi & Hebraeae

1666 25
Casiano

Allegria de las Salinas 7810990

San Juan de los Rios 3750

San Juan de los Rios 1.1250

San Juan de los Rios 2.520996

San Juan de los Rios 3290013

San Juan de los Rios 1.810331

San Juan de los Rios 3250

San Juan de los Rios 5830526

San Juan de los Rios 2210461

San Juan de los Rios 2000625

San Juan de los Rios 3290976

San Juan de los Rios 5210343

San Juan de los Rios 7500

San Juan de los Rios 1.1250

San Juan de los Rios 1.5000

San Juan de los Rios 930950

San Juan de los Rios

Arguane	1820569
Atene de 8860/100	1820500
Amimio de 2031208016 v rml...	10540994
Am lnuu de 2000	2620500
Am lnuu de 2000	4500
Am lnuu de 2000	4500
Am lnuu de 2000	4500
Am lnuu de 2000	2100428
Am lnuu de 2000	3370280
Am lnuu de 2000	18130602
Am lnuu de 2000	54530973
Am lnuu de 2000	1120500
Am lnuu de 2000	11280750

Hadeane
 . di mayor de Ansona del
 de Loren de leg de 10525220
 de mini pura de la cauce mendi
 de 10043071521 ~~3930470~~
 de pisco y de la parte de los cerros
 de 200328122 de de
 de 3125530712 ~~7820156~~
 de los cerros de la parte de la cauce
 de 226 de ~~160086~~
 de los cerros de la parte de la cauce
 de 105122222 de de la parte de
 de 26 de 222 de 1055221521 ~~1820400~~
 de los cerros de la parte de la cauce
 de 1225 de 1000 ~~400000~~
 de los cerros de la parte de la cauce
 de 10622222 de la parte de la cauce
 de 66270415
 de los cerros de la parte de la cauce
 de 3209 de 160 de 1222 de la parte de
 de 14.5930825
 de los cerros de la parte de la cauce
 de 10222 de 1022 de 10222222
 de 1222 ~~6300190~~

Libro 6

oanada Negadue



~~1818~~

1818

1818

1818

1818

~~1818~~

1818

1818

1818

[Faint, mostly illegible handwritten text, possibly bleed-through from the reverse side of the page.]

1606 27

Lascares	
1 ^o de banca de la de Juan de	3750
Mujeres de Udo	
gravelni bardo de la de Juan	213050
de pardo de 8000	
Algoz de la de la de Juan	7500
de Udo	
de mini pre de la de Juan	313050
de la de Juan de 236 de 1000	
de mini pre de la de Juan	1800139
de la de Juan de 830 de 1000	
de mini pre de la de Juan	2250
de la de Juan de 6000	
de mini pre de la de Juan	770862
de la de Juan de 2000 de 1000	
de mini pre de la de Juan	5620500
de la de Juan de 5000	
de mini pre de la de Juan	93050
de la de Juan de 2500	
Manuelnung de la de Juan	3750
de la de Juan de 1000	
de la de Juan de 1000	1070500
de la de Juan de 1000	
de la de Juan de 1000	5620500
de la de Juan de 1000	
de la de Juan de 1000	3370500

Prize just in Case

1656
Lopez de Velasco

Handwritten entries in a ledger format, including numbers and names, written in a cursive script. The entries are arranged in columns and rows, with some numbers appearing to be in the left margin and names in the main body of the page.

28

Hazane
 Alzabal de 8 1/2 de
 30 1/2 de 19 23 1.172 0986

 Al de la casa de Juan de
 medio de 10 1/2 de 10 1/2 411 0913

 de un m^o de 10 de 10 de 10 de
 10 1/2 3250

 de un m^o de 10 de 10 de 10 de
 10 1/2 5

 de un m^o de 10 de 10 de 10 de
 10 1/2

88

500

San g... ..

1500

1500

1500

1500

[Faint, mostly illegible handwritten text in Spanish script, possibly a list or ledger entry]

[Faint handwritten signature or name]

1606
Lazare

29

2220

~~in guesse de Paul~~
~~Enig de Paul de Paul~~
~~de Paul de Paul~~

0

23042

~~de Paul de Paul~~
~~de Paul de Paul~~

5000510

~~de Paul de Paul~~
~~de Paul de Paul~~

100

Lib. 6.

Alonso de Poyson

Alonso de Poyson
de ...

3250

178a

Alonso de Poyson
de ...

930645

Alonso de Poyson
de ...

2060250

Alonso de Poyson
de ...

210

16.6
Simón Ruiz

1605

21

Adriana	
de mi mi de ^a de N. de	3250
de mi mi de ^a de N. de	1 612095
de mi mi de ^a de N. de	1220569
de mi mi de ^a de N. de	8950165
de mi mi de ^a de N. de	2070112

de mi mi de ^a de N. de
 de mi mi de ^a de N. de

MS

No 6

Sancti mendis Ladene

Micropul de Carboni

267 50 50 50 50 50 50 50

10293

Aljames laneso Pul de San

125040

Sancti mendis Ladene

247 1/2 63

1606

212

~~Castano
Jesuy de Pal...
m...~~

233020

~~de mini...
de...~~

9300957

~~Castano
Jesuy de Pal...
de...~~

3340265

1.164/273
697/263
667/010

210
1606

Legoncy Reynel opre

Singl. 20200000000
10000000000

A. Van den Borch de jure in Carban
Singl. 20200000000

8640521

Singl. 20200000000
10000000000

A. Antigeny Rung Par...
de a Vega de 20322000000 sub

8950165

Singl. 20200000000

A. J. de Salazar Par...
ni de A. Senede 20000000000
A. de Lopez de Heban Par...
85200000000

1508
3190584

ut in m. Par...
de 20200000000
de los 20322000000
de 20200000000

300150

ayda

A. Juan Caranosi Par...
de 20200000000

23090492

ayda

A. Agrommeracio Caranosi Par...
de 20200000000

23560320

A. Salomon...
de 20200000000
de 20200000000
de 20200000000

10420150

12000
10. 8730532

1666

ayda
Ante de deo in ueladum
Arimuni sepulchro Aus Alms
geroni deff ~~...~~ J...
de W...

3150

[Faint, illegible handwritten text, possibly bleed-through from the reverse side]

1006
 1007
 1008
 1009
 1010
 1011
 1012
 1013
 1014
 1015
 1016
 1017
 1018
 1019
 1020
 1021
 1022
 1023
 1024
 1025
 1026
 1027
 1028
 1029
 1030
 1031
 1032
 1033
 1034
 1035
 1036
 1037
 1038
 1039
 1040
 1041
 1042
 1043
 1044
 1045
 1046
 1047
 1048
 1049
 1050
 1051
 1052
 1053
 1054
 1055
 1056
 1057
 1058
 1059
 1060
 1061
 1062
 1063
 1064
 1065
 1066
 1067
 1068
 1069
 1070
 1071
 1072
 1073
 1074
 1075
 1076
 1077
 1078
 1079
 1080
 1081
 1082
 1083
 1084
 1085
 1086
 1087
 1088
 1089
 1090
 1091
 1092
 1093
 1094
 1095
 1096
 1097
 1098
 1099
 1100

1101
 1102
 1103
 1104
 1105
 1106
 1107
 1108
 1109
 1110
 1111
 1112
 1113
 1114
 1115
 1116
 1117
 1118
 1119
 1120
 1121
 1122
 1123
 1124
 1125
 1126
 1127
 1128
 1129
 1130
 1131
 1132
 1133
 1134
 1135
 1136
 1137
 1138
 1139
 1140
 1141
 1142
 1143
 1144
 1145
 1146
 1147
 1148
 1149
 1150
 1151
 1152
 1153
 1154
 1155
 1156
 1157
 1158
 1159
 1160
 1161
 1162
 1163
 1164
 1165
 1166
 1167
 1168
 1169
 1170
 1171
 1172
 1173
 1174
 1175
 1176
 1177
 1178
 1179
 1180
 1181
 1182
 1183
 1184
 1185
 1186
 1187
 1188
 1189
 1190
 1191
 1192
 1193
 1194
 1195
 1196
 1197
 1198
 1199
 1200

Mamely de la carne

agregar	Mucho de carne de un buey	3250
agregar	de la carne de un buey	3250
de la carne de	de un buey de la carne de	329018
de la carne de	de un buey de la carne de	2790862
de la carne de	de un buey de la carne de	4860273
de la carne de	de un buey de la carne de	3310193
de la carne de	de un buey de la carne de	4870500

Ambrosio de la carne
 de un buey de la carne de
 Ambrosio de la carne de

3130762

1600

[Faint handwritten text, possibly a title or header]

18000
 3200
 23000
 4200
 1220
 23500
 1200
 45000
 20000
 2520
 100000
 3200
 18000
 0
 3200
 42000

[Faint handwritten text, likely a list or ledger entries]

Mannedy de linc q' d' est de i' q' d' de
Compu' de

ayda	A linc q' d' de linc q' d' de linc q' d' de de linc q' d' de linc q' d' de linc q' d' de	1.8700
	A linc q' d' de linc q' d' de linc q' d' de de linc q' d' de linc q' d' de linc q' d' de	3250
ayda	A linc q' d' de linc q' d' de linc q' d' de de linc q' d' de linc q' d' de linc q' d' de	5300662
ayda	A linc q' d' de linc q' d' de linc q' d' de de linc q' d' de linc q' d' de linc q' d' de	4500
ayda	A linc q' d' de linc q' d' de linc q' d' de de linc q' d' de linc q' d' de linc q' d' de	3250
ayda	A linc q' d' de linc q' d' de linc q' d' de de linc q' d' de linc q' d' de linc q' d' de	5320531
ayda	A linc q' d' de linc q' d' de linc q' d' de de linc q' d' de linc q' d' de linc q' d' de	1500
ayda	A linc q' d' de linc q' d' de linc q' d' de de linc q' d' de linc q' d' de linc q' d' de	4200481
ayda	A linc q' d' de linc q' d' de linc q' d' de de linc q' d' de linc q' d' de linc q' d' de	2020531
	A linc q' d' de linc q' d' de linc q' d' de de linc q' d' de linc q' d' de linc q' d' de	5250
	A linc q' d' de linc q' d' de linc q' d' de de linc q' d' de linc q' d' de linc q' d' de	2820231
ayda	A linc q' d' de linc q' d' de linc q' d' de de linc q' d' de linc q' d' de linc q' d' de	3250
	A linc q' d' de linc q' d' de linc q' d' de de linc q' d' de linc q' d' de linc q' d' de	1820500
de linc q' d' de	A linc q' d' de linc q' d' de linc q' d' de de linc q' d' de linc q' d' de linc q' d' de	0
	A linc q' d' de linc q' d' de linc q' d' de de linc q' d' de linc q' d' de linc q' d' de	3250
ayda	A linc q' d' de linc q' d' de linc q' d' de de linc q' d' de linc q' d' de linc q' d' de	4220534

~~320~~
~~320~~

~~Handwritten notes and scribbles, including a large flourish.~~

que se ha sumado en
 A. O. de P. de ...
 me de 8658 y 3310 de 80
 3665 y 124
 de ... de ...
 2000

0
 3240540
 2620500

1686

Mariana de
 At. M^{ra} banilla de
 es su de
 de M^{ra} de

3250

3250

354 020
 555 020

Mariana de
 At. M^{ra} banilla de
 es su de
 de M^{ra} de

20

1646
 A. de...
 de...
 de...
 de...
 de...
 de...
 de...

de...	3520150
de...	2200600
de...	3260025

Ant. J. A. L. Cruz

ARCHIVO
 SIMON RUIZ

[Faint, mostly illegible handwritten text in cursive script, possibly including names and dates.]

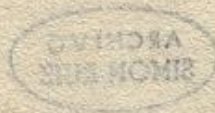

1600

380000
260000
2200
2200

[Faint, mostly illegible handwritten text, possibly a list or ledger entry, with some recognizable words like 'Alonso' and 'Pereira']

1606

agosto

Oangeringone
 A parte de los señores de la Real Audiencia
 de esta ciudad de San Pedro de Berrío
 de la provincia de Antioquia
 de la Real Audiencia de Santa Fe de Bogotá
 de la Real Audiencia de Santa Fe de Bogotá
 de la Real Audiencia de Santa Fe de Bogotá
 de la Real Audiencia de Santa Fe de Bogotá

3250
 3250
 562050
 3870206

Handwritten signature or header

Handwritten text: ... de ...

429 0305

0200

Handwritten text: ...

1820500

420500

Handwritten text: ...

1.200500

0020500

Handwritten text: ...

0200

Handwritten text: ...

4120500

1000000

Large handwritten signature

140000

520000

100000

Uob
A. de. ...

1580 esp

002081

002083

0020514

...
...
...

...
...
...

...
...

...
...

...
...

...
...

...
...

...
...

...
...

3750

9720542

5620500

3750

1.0000134

3860419

2250562

1620400

1606 20
 Vana
 de omni p[ro]p[ri]e de la regisoria 1.5000
 de la d[omi]n[io] de la d[omi]n[io] 4050900
 de omni p[ro]p[ri]e de la d[omi]n[io] de
 Wozz[er] p[ro]p[ri]e de la d[omi]n[io]

Onze Simón Ruiz

1700
Simón Ruiz

40000
10000

Harane

de mini sal a de ruzo de
de mini sal a de ruzo de

3220301

de mini sal a de ruzo de
de mini sal a de ruzo de

1120

de mini sal a de ruzo de
de mini sal a de ruzo de

3220

de mini sal a de ruzo de
de mini sal a de ruzo de

3090029

de mini sal a de ruzo de
de mini sal a de ruzo de

4120500

de mini sal a de ruzo de
de mini sal a de ruzo de

3220402

0

de mini sal a de ruzo de
de mini sal a de ruzo de

0

de mini sal a de ruzo de
de mini sal a de ruzo de

0

de mini sal a de ruzo de
de mini sal a de ruzo de

3480250

de mini sal a de ruzo de
de mini sal a de ruzo de

1606
 Anos de la Reyna Católica
 Anos de la Reyna Católica

valor muy poco de bovedas
 y de las que se compraron
 para el Rey y Reyna
 en el año de 1592
 y para el Rey y Reyna
 en el año de 1593
 y para el Rey y Reyna
 en el año de 1594

6420313

Unos de la Reyna Católica
 Anos de la Reyna Católica 2380328
 Anos de la Reyna Católica 4760008
 Anos de la Reyna Católica 2380268
 Anos de la Reyna Católica 530932
 Anos de la Reyna Católica 760686
 Anos de la Reyna Católica 590501
 Anos de la Reyna Católica 1380876

22

[Faint, illegible handwritten text]

ARCHIVO
SIMON RUIZ

3
8
8
8
~
36
01
76

ARCHIVO
SIMÓN RUIZ

55
Abos
Cam^o S. Juaq. Anibal
Benameduef

v.

c

c

Abos

223

Madran	
Aloridone a de suay bal	
denamast 26 v lera A feso	100083
Chidre flebal e de ludo p	
de 10009 v de cep	23080
grame de ludo de de cep	
de 2000 de cep	2600

153

153001
 153002
 153003
 153004
 153005
 153006
 153007
 153008
 153009
 153010
 153011
 153012
 153013
 153014
 153015
 153016
 153017
 153018
 153019
 153020
 153021
 153022
 153023
 153024
 153025
 153026
 153027
 153028
 153029
 153030
 153031
 153032
 153033
 153034
 153035
 153036
 153037
 153038
 153039
 153040
 153041
 153042
 153043
 153044
 153045
 153046
 153047
 153048
 153049
 153050
 153051
 153052
 153053
 153054
 153055
 153056
 153057
 153058
 153059
 153060
 153061
 153062
 153063
 153064
 153065
 153066
 153067
 153068
 153069
 153070
 153071
 153072
 153073
 153074
 153075
 153076
 153077
 153078
 153079
 153080
 153081
 153082
 153083
 153084
 153085
 153086
 153087
 153088
 153089
 153090
 153091
 153092
 153093
 153094
 153095
 153096
 153097
 153098
 153099
 153100

M606
200

24

~~Nascano~~

en
empire

~~ablas de la plaza de San Pedro~~

~~de la plaza de 430 v. de la plaza~~

1220089

~~de la plaza de la plaza de la plaza~~
~~de la plaza de la plaza de la plaza~~

640320

155
10000
10000

1606
Antonio Larrea y Cia

[Faint, illegible handwritten text]

Señor Larrea y Cia

1606

Hadriano

25

Joan de los Rios de Silve
de Anisillo de Silve de Anisillo 4290206

Amigo de
q' me ayudo
de lo bueno
de su memoria
de trancor

Amigo de
de lo bueno
de su memoria

Hadriano
de los Rios de Silve de Anisillo
de los Rios de Silve de Anisillo de los Rios de Silve

560250

25

1606

ayza
Mr. Jimmy
Aliz
de

Arrendamiento de una casa
A Don Juan de los Rios
Junta de 1606

3250

Arrendamiento
de una casa
por el espacio
de un año
en la villa de
Ayza

2502

Arrendamiento de una casa
por el espacio de un año
en la villa de Ayza

No 6

226

Harane

de mini Perl = de sam mendy
endy 3000000 de Reich gind

9870500

25

N 606

Marganda Nungz Haro de
Feliz Juca sine

No 6

227

Madame

Imprimerie de la Cour de
Paris, rue de la Harpe, n. 10
1770

2.550

000000

Imprimerie de la Cour de
Paris, rue de la Harpe, n. 10
1770

0000

000000

000000

No 6

B. M. Mendez Herd & C
 m. p. v. e. d. e. l. b. a. d. e. m.
 Carr. ~~Ami. d. e. l. b. a. d. e. m.~~ ~~de 1800~~ ~~de 1800~~ ~~de 1800~~ ~~de 1800~~ 3930400
 p. m. e.

Inca de p. v. e. d. e. l. b. a. d. e. m.
 A. d. e. l. b. a. d. e. m. 2500
 A. l. i. n. g. r. e. d. U. d. e.
 A. p. a. n. g. o. n. g. d. e. l. b. a. d. e. m. 4120500
 U. d. e. l. b. a. d. e. m.
 A. m. i. d. e. l. b. a. d. e. m. 2840355
 2530000

1606 228
~~Adriano~~
~~g. ruyballes de la casa de fernand~~
~~luy de ruyballes de la casa de fernand~~ 1450200
~~de 33780~~
~~de 31100~~ 1160625

55

1606
Mr. A. Vey Hermisue

142000

11e Des 2

[Faint handwritten text, possibly bleed-through from the reverse side]

1606

29

La dcañe
Innocent a Pul delgado
ceñor W. de L. S. E. U. de G. de
Pam. de O. S. de Helan...

3750

155

Bo 6

155

Arguel y Gomez
A su señoría
señor don Juan de
Caceres

325U

1606
Hacienda

230

de minimis p[ro]p[ri]os de la hacienda
mas de 1056 de 6 de mayo

10000134

de minimis p[ro]p[ri]os de la hacienda
mas de 1052 de 16 de mayo

5720137

de minimis p[ro]p[ri]os de la hacienda
mas de 1056 de 16 de mayo

5330725

de minimis p[ro]p[ri]os de la hacienda
mas de 1056 de 16 de mayo

7900687

de minimis p[ro]p[ri]os de la hacienda
mas de 1056 de 16 de mayo

5620500

Projección de la hacienda

de minimis p[ro]p[ri]os de la hacienda
mas de 1056 de 16 de mayo

de minimis p[ro]p[ri]os de la hacienda
mas de 1056 de 16 de mayo

1606

	<u>Alonso de Soria</u>	
ayda	Alonso de Soria - de Soria	1.1250
	<u>Alonso de Soria</u>	
	Alonso de Soria - de Soria	0
	<u>Alonso de Soria</u>	
	Alonso de Soria - de Soria	1.5000
ayda	Alonso de Soria - de Soria	4.1250
	<u>Alonso de Soria</u>	
	Alonso de Soria - de Soria	

Alonso de Soria de Soria
 Alonso de Soria - de Soria
 3350

Catalina de Soria
 Antojos

Nada me

31

dar el libro
Redpulyde
Chylyp

Comendador de WISAD
Procurador de la Real Audiencia de
Valdivia

de mi padre a don Juan de
WISAD

431 Orso

~~9750~~



187

1806
Don Juan Antonio de los Rios

401000

3250

Don Juan Antonio de los Rios

Don Juan Antonio de los Rios
1806

1660
Havana

32

casu pto ment
en el y sube de Puerto de las Matas
de 3000
de Saluador de Puerto de las Matas
de 2000
de 4 de mayo

6750

0

ARCHIVO
SIMON RUIZ

535

1660

[Faint, mostly illegible handwritten text in Spanish, possibly including names and dates]

ARCHIVO
SIMÓN RUIZ

N. 1606

33 34

Adriano de ...

2060250

de ...

Jacome ...

2250

de ...

2500406

...
...
...

[Faint, mostly illegible handwritten text]

152044
180020
152033

333 1135

1606

Enrique Hernandez
 my lord of ...
 ...
 ...
 ...

5440631

2040025

...
 ...
 ...

Manuel Gonzalez
 ...
 ...
 ...
 ...

5200343

1300500

1750537

[Faint, mostly illegible handwritten text in cursive script, possibly containing names and dates.]

1050

1051

1052

ASR

1606

Enrique de Almagro
 de la villa de...
 ayda
 de 10...
 Amigues de Armini...
 de 10...
 ayda
 de 10...

5620500
 5720137
 3750

[Faint, mirrored handwritten text, likely bleed-through from the reverse side of the page. The text is largely illegible due to fading and bleed-through.]

1606
 Reynel due

ae26.

Alcaldes de la Real Audiencia de Mexico
 de 1602 a 1606 2.520.996

Alcaldes de la Real Audiencia de Mexico
 de 1606 a 1610 3.123.093

Alcaldes de la Real Audiencia de Mexico
 de 1610 a 1614 3.192.047

Alcaldes de la Real Audiencia de Mexico
 de 1614 a 1618 3.825.684

Alcaldes de la Real Audiencia de Mexico
 de 1618 a 1622 1.109.926

Alcaldes de la Real Audiencia de Mexico
 de 1622 a 1626 1.053.653

Alcaldes de la Real Audiencia de Mexico
 de 1626 a 1630 382.338

Alcaldes de la Real Audiencia de Mexico
 de 1630 a 1634 9.0609

Alcaldes de la Real Audiencia de Mexico
 de 1634 a 1638 1.642.026

Alcaldes de la Real Audiencia de Mexico
 de 1638 a 1642 35.522.014

Alcaldes de la Real Audiencia de Mexico
 de 1642 a 1646 24.80.009

Alcaldes de la Real Audiencia de Mexico
 de 1646 a 1650 18.000

44380335

Que por los señores

236

14 438 0331

A don Simón Ruiz de Leizaola
por el señalamiento de los terrenos
de don Simón Ruiz de Leizaola

4 5000

de don Simón Ruiz de Leizaola
por el señalamiento de los terrenos

2 000

sona q' de 203200 mts
de los terrenos de
don Simón Ruiz de Leizaola
diposición en 206135 mts
salvándose 203200 mts
de los terrenos de
don Simón Ruiz de Leizaola

que son de los señores
de don Simón Ruiz de Leizaola

1493 0800

A don Simón Ruiz de Leizaola
por el señalamiento de los terrenos

601 0303

de don Simón Ruiz de Leizaola
por el señalamiento de los terrenos

933 0478

3 000



1550877
 2000
 8008
 1423080
 2010302
 8540458

Vos
 Enmendado
 2500
 1500

Vay de mos el de un de diez y
 siete
 A Juan de los Rios Senano de Mimmi 3250
 de los Rios de diez y siete de
 los Rios de diez y siete de diez y siete 1200139

Handwritten text, possibly a signature or list, including the number 3880115.

Vertical handwritten text on the right side of the page.

1606

San Agustín de las Cuevas

Agustín de las Cuevas
de la Audiencia de Mexico
1606

3880112

ago

Si me hubiese
dejar de ir
dego de ir
dego de ir
dego de ir
dego de ir
dego de ir
dego de ir

[Faint, illegible handwriting]

[Faint, illegible handwriting]

[Faint, illegible handwriting]

224002

1606
Manuel de los Rios J. M.

Benito de los Rios
de
Almami de los Rios
fuer de 1638 de 16

5030456

1606

Adriano de Salazar	5030456
Juan de Salazar	22500
Johannes de Salazar	3750

Pedro de Salazar
 Juan de Salazar
 Juan de Salazar
 Juan de Salazar

1606

grape vines	Rosa de...	
...	...	500
...	...	3250
...
...

...
 ...
 ...
 ...

[Faint, mirrored handwritten text, likely bleed-through from the reverse side of the page. The text is difficult to decipher but appears to contain names and possibly dates or numerical values.]

Po. 1606		
	de gallegos de me	
ayda	Alvaro de Balneario de	3250
da	gallegos de W do	
ayda	Alvaro de Balneario de	1820500
	So do	
ayda	Alvaro de Balneario de	1820500
	So do	
	Alvaro de Balneario de	3090030
	So do	
ayda	Alvaro de Balneario de	3250
	So do	
	Alvaro de Balneario de	3250025
	So do	
ayda	Alvaro de Balneario de	2100281
	So do	
	Alvaro de Balneario de	1820500
	So do	

241

[Faint, illegible handwritten text, possibly bleed-through from the reverse side]

145

606
 Mannel gomzschuene
 Stg del mjet de 9 110 500 Port $\frac{1}{2}$ 3120 sus
 gluse

10150
 10151
 10152
 10153
 10154
 10155
 10156
 10157
 10158
 10159
 10160
 10161
 10162
 10163
 10164
 10165
 10166
 10167
 10168
 10169
 10170
 10171
 10172
 10173
 10174
 10175
 10176
 10177
 10178
 10179
 10180
 10181
 10182
 10183
 10184
 10185
 10186
 10187
 10188
 10189
 10190
 10191
 10192
 10193
 10194
 10195
 10196
 10197
 10198
 10199
 10200

17

1606
 [Illegible cursive handwriting]

4.269089

1606

243

Adrian	2250
En uny pal...	1800
Algoz pal...	1425
cey pal...	1125
En uny pal...	224 1/4 64
En uny pal...	264 1/2 15
En uny pal...	302 1/2 34
En uny pal...	515 1/2 653
En uny pal...	319 1/2 34
En uny pal...	413 1/2 1
En uny pal...	562 1/2 500
En uny pal...	486 1/2 23
En uny pal...	102 1/2 458
En uny pal...	1563 1/2 262
En uny pal...	0

020022

En uny pal...

1606

[Faint, mostly illegible handwritten text, possibly a list or ledger with columns of numbers and descriptions.]

0590518

[Faint, illegible handwritten text]

250
319 589
515 630
<hr/>
1585 239

[Faint, illegible handwritten text]

0089

145

606
C. R. Ant. Gómez

Mannelyzoulsary sue
Amimipore de Rimold
Ano de 1726
El día 26 de Agosto
de 1726
G. R. Ant. Gómez
4800

1606
H. de la Cruz

245

Simón Ruiz de Anzoátegui
de Anzoátegui

4800

531020e

40

No 6
 Lectamensy sine
 Admiratione grave de Puro
 aydo de suyo balenun de
 20250111 Neozhosalope
 Indem en la fuzer 90301er

1806
 Madrid
 Juan Manuel de Lara
 de Navarra for the King
 Juan de Lara de Lara
 3000
 Miguel de Lara
 Simón Ruiz de Lara
 At the order of the King
 17 de Mayo 1810

1806

0
0
0



145

1765

~~Las de gram...~~
~~...~~
 ...
 ...
 ...
 ...
 ...

7500

0
0
0

Simón Ruiz

4020204
2020250
2540466
3320

[Faint, mostly illegible handwritten text, possibly bleed-through from the reverse side of the page. Includes some numbers and names.]

4180222
2050202
2020202

[Faint, mostly illegible handwritten text, possibly bleed-through from the reverse side of the page. Includes some numbers and names.]

5220202

1606

Juan de Palma Huerto
 de Puebla
 Animi pre-destp de
 guano de Wobz 1125
 Animi pre-destp de W 51256
 1125
 Animi pre-destp de 558 80
 1125
 Animi pre-destp de
 80

4050937

5670620

2240466

3250

Manuel de la Cruz
 Animi pre-destp de m de Boye
 de W 116 50 80 de buer con p...
 Animi pre-destp de
 de W 500 50
 Animi pre-destp de 1125
 1125 28036 80 1125

4130525

5620500

990694

2658100

[Faint, illegible handwriting]

[Faint, illegible handwriting]

[Faint, illegible handwriting]

[Faint, illegible handwriting]

[Faint, illegible handwriting]

83

1656
Cms de dalmada me

400000
100000
200000
300000

400000
100000
200000
300000

~~Castano~~

Relaciones número de de...	de...	6980665
de...	de...	7780037
de...	de...	3123093
de...	de...	1360781

Original
Arqueología
de...

~~...~~

...

84

No. 166
 Juan de A. Vega
 Admini. de las Indias
 de 1665
 3500000
 Vega de Indias

1360000

Marcos Nury de Armentales
 Admini. de las Indias
 de 1665
 3500000

Refundido
 mdy

3500000

[Faint handwritten text, possibly a signature or name]

[Large, complex handwritten signature or name]

1200

1220

150552

1606
R^o Hambroguense

agda	Francisco de Paula de Sotomayor	
agda	Agustín de Sotomayor	2500
agda	Yon de Sotomayor	3250
agda	Alfonso de Sotomayor	12000

~~Francisco de~~
~~Alonso de~~
~~Hernandez de~~

3250

Francisco de
 Alonso de
 Hernandez de

Pre galle

128

1880
A. Lopez
D. Lopez

1880
D. Lopez

Handwritten signature or title at the top of the page.

de mini palca de ...

3250

0260528

de mini palca de ...

5620500

0051

de mini palca de ...

14020500

Vertical handwritten notes on the left margin.

de mini palca de ...

3250

de mini palca de ...

1820500

de mini palca de ...

1250125

de mini palca de ...

1620445

de mini palca de ...

1820500

0000000

de mini palca de ...

0

de mini palca de ...

0

de mini palca de ...

0

Vertical handwritten notes on the left margin.

de mini palca de ...

0

Handwritten signature at the bottom left.



M 1006
 ...
 ...
 ...

...
 ...
 ... 8520750
 ...
 ... 1360

...
 ...
 ...
 ...
 ...

...
 ...
 ...
 ...
 ... 3900375
 ...
 ...

...
 ...
 ...
 ...
 ...
 ...

No. 100
 1850
 1850
 1850

1850

1850
 1850
 1850
 1850

1850

12

No 1606
 da lazebas de baerren
 pleya de
 A Arminidoria de loy de ayra
 de 1010056 4120500

Penya de d'ijos Salazar de de
 Venim de fat sa g. d'ayra de
 de
 A Luygeronide de d'ora
 de 1940333

[Faint, mirrored handwritten text, likely bleed-through from the reverse side of the page]

1820
 2000
 3000

1666

El Conde de Benafante
 de la Bona
 a D. Diego Anjel de la Cruz
 de la Bona
 Almeida de la Cruz
 de la Bona
 de la Bona
 de la Bona

1820500

2500406

3250

1600

~~1600
 1600
 1600~~

12

1686

Guarde diez años y siete
 de mi vida y de la de mi
 hijo de los señores

7900687

[Faint, mirrored handwriting, likely bleed-through from the reverse side]

[Faint, mirrored handwriting, likely bleed-through from the reverse side]

[Faint, mirrored handwriting, likely bleed-through from the reverse side]

[Faint, mirrored handwriting, likely bleed-through from the reverse side]

1606
Dona Petronila de Utrera

Doña Lopez de Figueroa

Doña Pedro de Aguilera

Doña Juana de Braca

1606 287
Madame
g. de Beso d'Orléans de Carli d'Orléans
1022254 122 0 2 2053228 19.2 - 7030069

Madame
g. de Beso d'Orléans de Carli d'Orléans
1066254 422 0 2 2053228 19.2. 5500212
- 2000000 0 2 2053228 19.2. 4290445
2022254 122 0 2 2053228 19.2.

Madame
g. de Beso d'Orléans de Carli d'Orléans
521022254 122 0 2 2053228 19.2. 1020000
1922

Madame
g. de Beso d'Orléans de Carli d'Orléans
200022254 122 0 2 2053228 19.2. 2250443

1686
Dona Leonor de Lisonerua

Don Juan de Lisonerua

Don Juan de Ribadeneira

Don Juan de Ribadeneira

1606
 Hadane
 g' de p'oral de carlos
 de 1855 de 126 de
 1105257 11211

4450903

Hadane
 g' de p'oral de carlos
 de 1855 de 126 de
 1105257 11211

962034

Hadane
 g' de p'oral de carlos
 de 1855 de 126 de
 1105257 11211

583045

338065

2180508

535013

Hadane
 g' de p'oral de carlos
 de 1855 de 126 de
 1105257 11211

941034

Doc
ca de Paraiso
Juan de

Don C. R. de
Juan de Segura de
Caceres de 619 de 1710

2320177

1606
Hacane
y deper enbale de lules
de 206395 de 1208
de 05781120

259

9890862

Hacane
y deper enbale de lules
de 206395 de 1208
de 05781120

1350319

Hacane
y deper enbale de lules
de 206395 de 1208
de 05781120

460631

3750
9035
55
631

1606
Luis Alvarado y Sotomayor

1300

[Faint, illegible handwriting]

1300

Donnamenty en el 3 de
Agosto, Antea ni tu Antea
de 1500 y en el 3 de Mayo
3050

1300

[Faint, illegible handwriting]

[Faint, illegible handwriting]

Habano
 de minimis de lino Negro
 Jure de 1535 y 573
 de minimis de lino Negro de lino Negro
 de 1520 de lino Negro de 1535

2240355
 4500

Habano
 de minimis de lino Negro de lino Negro
 de 1535
 de minimis de lino Negro de lino Negro
 en lino Negro de 1535 y 273

3250
 3320193



4201

Abob

Fr. de Villanueva
dne

Fr. de Villanueva

Abob

Hadane
de la Cruz de Bal de Vyo
de 1500
de la Cruz de Bal de
de 1500

570500

6000

Hadane
de la Cruz de Bal de Vyo
de 1500
de la Cruz de Bal de
de 1500

30050

3210

18

1606

Handwritten signature or name in cursive script, possibly "Pedro Menéndez"

002552

002

002552

002

Faint handwritten notes or signatures in the lower section of the page

J. Boba

753
62

*La casa
de mi padre - Rey de Madrid
menor de 1815*

1.1090976

ARCHIVO
SIMON RUIZ

1660
N. de Moreno y J. de
Francisco de la Parra
op. de J. de Moreno y J. de
1503

Nº 6
Nadcan

263

4200214

de m...
de 106358...
de 106358...

6130390

000

de 106358...
de 106358...

1606

1^a de San Juan P. de
Felipe de S. de
Alonso de Ugo v. l. e. p. 10 4.456 D. de
Felipe de S. de

San Marcos de
Ag. de S. de S. de S. de
Marcos de S. de S. de S. de

3950

J. M. de
Araucana

269

U0501

de minimis de 1600
de 1600 de 1600
de 1600 de 1600

1800031

de 1600 de 1600

de 1600 de 1600

92

an 1606
 de la d^{na} de
 J^{ca} de la d^{na} de
 J^{ca} de la d^{na} de

10201

Don Antonio de

Don Antonio de

1606
Hassane
de mini Pura de l'arbanyge
10031285260
9907228623

10540602

Hassane
de mini Pura de l'arbanyge
106688570
1529207228409-

4360605

Hassane
de mini Pura de l'arbanyge
106688570
19907228623

7750444

No. 6
Joseph de Serna, P. M. de ...

5000000

2000000

4300000

Joseph de Serna, P. M. de ...

5000000

Joseph de Serna, P. M. de ...

[Signature]
 de mini [unclear] [unclear]
 na de Wds
 [unclear] [unclear] [unclear]
 [unclear] [unclear]
 de mini [unclear] [unclear]
 [unclear] [unclear]
 [unclear] [unclear] [unclear]
 [unclear] [unclear]

3250

3250

3250

1320500

1000000

1000000

[Faint handwritten notes and scribbles, possibly bleed-through from the reverse side of the page.]

1606
Alcayde de la Plaza
mi due
Arriola de la Plaza
Vaya de Toledo

1000394

Resfuerzo de
de la Plaza de
Alcayde de la
1606

Alcayde de la Plaza
de la Plaza de
Arriola de la Plaza 1000394
1606 de la Plaza 1000394
de la Plaza de la Plaza
de la Plaza de la Plaza

1000380

1000

1000
 2000
 3000
 4000
 5000
 6000
 7000
 8000
 9000
 10000

1606

	Monoy de Franlesco due	
	A sumado de los de los	
Edmundo de la Cruz	de los de mayo de 1613	4260750
de la Cruz		
	A de los de los de los	3000
	A de los de los de los	3000

1606

Carrana
 Juan de los Rios de los
 500 de 114 de 112 de 110
 de 100 de 100 de 100
 de 100 de 100 de 100
 de 100 de 100 de 100
 de 100 de 100 de 100
 de 100 de 100 de 100

4290206

3000

290125

ccoo

Juan de los Rios de los
 Juan de los Rios de los
 Juan de los Rios de los
 Juan de los Rios de los

1606

[Large decorative flourish]

Alto de ...
de ...
de ...
de ...

4500

1570500

205154

1008

251020

[Large decorative flourish]
Alto de ...
de ...
de ...

170000

N.º 6
 Adon...
 de mini...
 ...
 ...
 ...
 ...
 ...

1870500

1870500

820428

8100220

...
 ...
 ...
 ...

4100081

...
 ...
 ...
 ...

0020080
 0020081
 J. Bob
 A. conde de Bledano y de...
 de...
 A. de...
 de 20...
 de 20...
 8940536

D. Lobo...
 A. de...
 de 20...
 de 20...
 8100750

Ant. de...
 A. de...
 de 20...
 de 20...
 4100681

J. C. ...
 ...
 ...
 ...
 ...

2200000

1606
El consulado de los Reynos de
de las Indias
A don Juan de Ovando
gobernador de las Indias
en la ciudad de Sevilla
30 de Mayo de 1542

5960274

[Mirrored handwriting, likely bleed-through from the reverse side]

4680250
 105669
 105669
 105669

[Mirrored handwriting, likely bleed-through from the reverse side]

4680250
 105669
 105669
 105669

18
1606
Luis de Bayasue
Saludy m. Rueda
Luis de Wzede 126
4660528
p. y. de la ley
R. 10

an
C. de mag. de B. de
Alonso Gomez de Luna o de ferunal
pres. de mag. de 3. 50
930750

1800

[Faint handwritten text, possibly a signature or name]

ARCHIVO
SIMON RUIZ

3020

[Faint handwritten text]

283022

290022

[Faint handwritten text, possibly a signature or name]

No 6
 Manuel Nung Rouse
 de los yungas
 Ag. N. de la Oroya y
 de los yungas de
 W. de

3250

Reservado para
 de los yungas

J. de los yungas
 de los yungas de los yungas
 de los yungas de los yungas
 de los yungas de los yungas

5830725

7900687

[Faint handwritten text, possibly a signature or header, including the word "Moe" and some illegible scribbles.]

[Handwritten numbers:]
4.254
2.255

1.111

[Handwritten numbers:]
308033

310033
1034

[Faint handwritten text, possibly a list or account entry, including the word "Moe" and some illegible scribbles.]

[Handwritten numbers:]
300033

310033
1034

[Handwritten numbers:]
2541
554
1440
1000
1000

1000
1000
1000
1000

CCS

1606

D^o Juan de A^o de
 Alvarado y de
 de 20255555 2.2840450
 agda
 de 20255555
 20255555

7425.4
 7297.3

 22818

75
 10500
 12

 85512

3090684
 10302

 3100986
 3080382

 20604

Tome. 6966.
 444

 27888
 27888

 278880

 3090688
 10.302

 3100986

7245.6
 428

 52960
 144907

 2898001
 121

 3100988

7425.4
 7297.3

 22818. agensan
 a. e. 18

Los 60500 de
 Gila a la
 monda 3.0900684
 de 20255555
 de 20255555
 de 20255555
 de 20255555
 de 20255555
 de 20255555
 de 20255555

1740

A la Señora Doña Juana de
 Paredes y Guzmán
 Señora de San Juan de los
 Rios y de San Juan de los
 Baños de Guzmán
 Señora de San Juan de los
 Baños de Guzmán
 Señora de San Juan de los
 Baños de Guzmán

205

1666

Benito Balbuena de su
 degenio y oracion de su hijo
 de su hijo de su hijo de su hijo
 de su hijo de su hijo de su hijo
 de su hijo de su hijo de su hijo

0

228

[Faint, illegible handwriting]

[Faint, illegible handwriting]

[Faint, illegible handwriting]

[Faint, illegible handwriting]

255

1606
Pauline

Elizabeth

Amesbury

G. Deming

Hascane
 de mimi pale de laban yape
 de 0920 ff 1624. de 0100 ff 1000
 de 0100 ff 1000 2.2840143

Hascane
 de mimi pale de laban yape
 de 0620 ff 1000 pale de 0100 ff 1000
 de 0100 ff 1000 2.2840143

Hascane
 de mimi pale de laban yape
 de 0620 ff 1000 pale de 0100 ff 1000
 de 0100 ff 1000 2.4220689

Hascane
 de mimi pale de laban yape
 de 0620 ff 1000 pale de 0100 ff 1000
 de 0100 ff 1000 1.9960152



No. 600
J. de la Cruz
1785

J. de la Cruz
1785

J. de la Cruz
1785

J. de la Cruz
1785

J. de la Cruz
1785

1606
Hacra

177

de mi mi de la baye
de mi mi de la baye
de mi mi de la baye

1100228

Hacra
de mi mi de la baye
de mi mi de la baye

2.3130072

Hacra
de mi mi de la baye
de mi mi de la baye

4290116

1606

Sancti Spiritus, summi in
que
solentur in se. 2000

115055

2000

115055

Sancti Spiritus
2000

115055

2000

[Faint, mostly illegible handwritten text, possibly bleed-through from the reverse side]

5000

5810000

Hasian
 Agudm...
 502000
 502000
 502000
 502000

8510250

7500

8000

85

1666

agda *Sancti Augustini*
Sancti Augustini 2000
Sancti Augustini
 agda *Sancti Augustini* 2810600
Sancti Augustini

0250128

agda *Sancti Augustini*
Sancti Augustini
 agda *Sancti Augustini* 8100
Sancti Augustini

279

[Faint, illegible handwritten text]

255

1606
Mm de la casa de la Reja

1606
 Hacia
 de ...
 ...
 ...
 ...

600307

0

...

...

...

2050200
 5350515
 [Faint handwritten text, possibly a list or account, with some numbers and illegible words.]

4100384
 [Faint handwritten text, possibly a list or account, with some numbers and illegible words.]

606.
Los Almojarifes de Saca
de 279 - 290 de la Saca

A mi mi parte de 601925 ff
de 10100 ff de 279
Comoye de 279

5620500

A mi mi parte de 601925 ff
de 130 de 279 de 279
de 279 de 279 de 279
de 279 de 279 de 279
de 279 de 279 de 279

2.328022

de 279 de 279 de 279
A mi mi parte de 101118 ff 206
de 279 de 279 de 279
de 279 de 279 de 279
de 279 de 279 de 279

4160288

85

82

Q. 5040722

[Faint, illegible handwritten text in cursive script]

1606
Don Juan de S. g.
de
Hernández
Cada de 1605 de 1606 ~ 21.2090555

[Faint, illegible handwriting]

[Faint, illegible handwriting]

[Faint, illegible handwriting]

[Faint, illegible handwriting]

1606
Antonio Borne

Dona Luisa Borne

Juan de la Cruz

Agustín de la Cruz

1606

25

84

Hadane
de mini pul a de g d e r l b h
de 60 55 78 4 12 4 5 6
de 60 55 78 4 12 4 5 6

2380606

Hadane
de mini pul a de g d e r l b h
de 20 22 56 10 1 0 6 2 2 6 0 5 5 8 8 1 7 2 4

7600639

Hadane
de mini pul a de g d e r l b h
de 10 11 4 5 6 7 8 9 10 11 12 13 14 15 16 17 18 19 20

6820346

Hadane
de mini pul a de g d e r l b h
de 10 22 25 4 11 21 0 6 2 2 6 0 5 5 8 8 1 7 2 4

4560921

Abos
Joangé de St Jovendo due

Joana Hernandez due

Jesús de Cruzaga due

Eltré prado de la canel due

1606
Hacienda

de minimos de regencia
de la casa de 303550
de 560558501222

1.2570011

Hacienda

de minimos de regencia
de la casa de 1018650
de 560558501222

4490925

Hacienda

de minimos de regencia
de la casa de 809860
de 560558501222

1.8700221

Hacienda

de minimos de regencia
de la casa de 90300
de 560558501222

3800152



bol
Alonso

oandtes conar de a

Alonso

do
Merandue

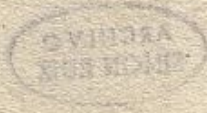

Haciano
 de minimis de ^{arroyo} ~~de~~
 de ~~1805~~ 90 ~~1805~~
 de 1805 ~~1805~~ 1805

3.5510650

Haciano
 de minimis de ^{arroyo} ~~de~~
 de ~~1805~~ 91 ~~1805~~ 2 ~~1805~~
 de 1805 ~~1805~~ 1805

7190253

Haciano
 de minimis de ^{arroyo} ~~de~~
 de ~~1805~~ 91 ~~1805~~ 1805
 de 1805 ~~1805~~ 1805

1.9280022

Haciano
 de minimis de ^{arroyo} ~~de~~
 de ~~1805~~ 91 ~~1805~~ 1805
 de 1805 ~~1805~~ 1805

3.1050695

321000
The first part of the book is
the most interesting part
of the book.

321000
The second part of the book is
the most interesting part
of the book.

321000
The third part of the book is
the most interesting part
of the book.

321000
The fourth part of the book is
the most interesting part
of the book.



MINISTERIO
DE EDUCACIÓN, CULTURA
Y DEPORTE



FUNDACIÓN
SIMÓN RUIZ

Archivo *ASR*
Simón Ruiz

CASA DE COMERCIO, Libro 156

Hojas en blanco 087 a 136

85181
42
 85181
85181
 85181
85181

85181
85181
 85181
85181
 85181
85181

85181
85181
 85181
85181
 85181

1800	340	
416	<u>248.32</u>	181822
<u>10800</u>	124.128	<u>34</u>
1800	<u>100624</u>	215822
2000	23.454	
<u>248800</u>		

630—
 30600
 20040
74
 1000674

1881
 1882
 1883
 1884
 1885
 1886
 1887
 1888
 1889
 1890
 1891
 1892
 1893
 1894
 1895
 1896
 1897
 1898
 1899
 1900
 1901
 1902
 1903
 1904
 1905
 1906
 1907
 1908
 1909
 1910
 1911
 1912
 1913
 1914
 1915
 1916
 1917
 1918
 1919
 1920
 1921
 1922
 1923
 1924
 1925
 1926
 1927
 1928
 1929
 1930
 1931
 1932
 1933
 1934
 1935
 1936
 1937
 1938
 1939
 1940
 1941
 1942
 1943
 1944
 1945
 1946
 1947
 1948
 1949
 1950
 1951
 1952
 1953
 1954
 1955
 1956
 1957
 1958
 1959
 1960
 1961
 1962
 1963
 1964
 1965
 1966
 1967
 1968
 1969
 1970
 1971
 1972
 1973
 1974
 1975
 1976
 1977
 1978
 1979
 1980
 1981
 1982
 1983
 1984
 1985
 1986
 1987
 1988
 1989
 1990
 1991
 1992
 1993
 1994
 1995
 1996
 1997
 1998
 1999
 2000

500000
963839
36461

94.22.4.9
661 6.9

1067870
6267
491120

95388 116

798821
913063
335256

37502
18750

6188142
5998469

5223958
3892988
1824920

308.12 4

3128502
578956
2549546

1875
25
58200

1893104
753662
419442

3600
135005
225
42

100000
21274
118226

417
374.211
1921254
1292821
82433

138827
186325
14961
36225

1668
29191
125140

4118955
582
41.2.3

156019
178827
17142

1060255
16681
45
15.143

Handwritten note

374.2.11
40 2.3

1466210
793826
672824

Handwritten numbers

333
417
2331
3339
13321
138.825

6776794
4464062
2312732

112500
11250
1125
6
222220

1696428
1943169
53256

124881
821001
126262
299732

Handwritten notes and symbols

8473349
881225
592124

683194
625130
78064
6195292
877067
262675

2046758
9222527
2522231

228856
181567
92289
7583506
362178

888882
456856
730645

3603763
5816
3592947

211333
2308030
2016
282

693012
490567
202445

1500
155075
225
165585

688.5
627327
215227

344
2798
69860

250
18250

16558
7
49664

808
396320
68620

139

3)500 - 4915 12
11250 - 132.8 9
250
150
95650
4548. 9.

250
262500
125
169
1019796

130
400
530
500
1030

160
400
560
64060
310
64370

18.5

450
450
225
3600
150
3600

1128750

600
850
1450
300000
240000
540000

500000
963829
36461

99.727.4.9
661 6.9

708821
2065

1067870
6267
170
8

95388 116

1500
225

5625
2812
1906
9216

2819
1600
819

025
002505
2518
901
2252701

680-
300605
20040
34

100.0674
72