



MINISTERIO
DE EDUCACIÓN, CULTURA
Y DEPORTE



FUNDACIÓN
SIMÓN RUIZ

Archivo *ASR*
Simón Ruiz

CASA DE COMERCIO, Libro 151

30 de Julio de 1810

30 de Julio de 1810

Fr. De Viz E.
M D

4 de Julio de 1810

200
200



11700

Confianza de

120 de

los de los de
de la...

+ 25 I vy +

34 de julio de 1620
de la villa de...

Fr. De
M D

11230
622055
737207

7 200
7 200
0
5



11205

Ca. fam. de

120 d.

de la villa de...
de la...





antomo fbs Villanoba	1
andres ximbs	3-53
ant ^o fbs y g ^o ximbs	4
ant ^o fbs ximbs	4
ant ^o calsera b ^o manuel g ^o	2
andres Ruiz	15
ant ^o Suarez de la congo	29
ant ^o delapena	30
ant ^o fbs puez	32
el d ^o q ^o delapena	32
ant ^o de meba boni faz	32
ant ^o Lopez Torres	38
alonso de Torres	44
ant ^o fbs de oluena	46
al ^o Lopez billarreal b ^o manuel g ^o	47
antonia enrriquez	48
ant ^o R ^o de abeja b ^o ant ^o fbs ximbs	51
alonso bocarro b ^o ant ^o fbs V ^o hoba	60
alonso de caltas y garniz	63
ant ^o Lopez cortizo	65
agulin espinola	67
anfran xpoualy simon sauli	68
alonso g ^o diaz de Aguilar	70
alonso gomez	73
ant ^o ximbs	79
alonso cam ^o y Paranesin	80
ant ^o Sanguineto	85
ant ^o J ^o de Perceza	86
ant ^o magado	61

ana de Hervey Juli

ARCHIVO RUIZ
 Libro ~~151~~ 151
 (omnibus 148)

ARCHIVO
 SIMON RUIZ

CC, L151

A
 B
 C
 D
 E
 F
 G
 H
 I
 L
 M
 N
 O
 P
 Q
 R
 S
 T
 V
 X
 Y Z

Bartolome de Asola	<u>33</u>
Baltasar yfr de castedillo	<u>43</u>
Baltasar Pereyra	<u>43</u>
Bernardino de la Verde	<u>73</u>
Bautista Serra	<u>81</u>
Bautista Centurion	<u>93</u>

B
 C
 D
 E
 F
 G
 H
 I
 L
 M
 N
 O
 P
 Q
 R
 S
 T
 V
 X
 Y Z

B

[Faint, illegible handwritten text, possibly bleed-through from the reverse side of the page]

Cat. Salina de abego 11

Suarez y balderrama 52

Cornelio Gansu. El forti 76

carlos Mata y Jeron^o castañeda 86

C
D
E
F
G
H
I
L
M
N
O
P
Q
R
S
T
V
X
Y
Z

Faint handwritten text, possibly bleed-through from the reverse side of the page.

C

Diego R ^o de l ^o 12	
duarte xmd camina l ^o xmds	12
don dugo Brochero	15
duarte y goncalo xmds apte	23
duarte manuel	27
don dugo enriquez de Tapia	34
dugo Lopez de arroya	39
don sup. de castro l ^o manuel g ^o	42
dithius de Sousa l ^o elgo	42
dona ynes de mon xaraz	44
duarte xmds camina l ^o xmds	45
diego lobo l ^o manuel g ^o	45
diego de Balderrama	48
don Tomaso de g ^o apte A.	52
don Remirido por g ^o de don dugo	54
don Tomaso por g ^o apte. M. P. g ^o	55
dona leonor de Girones	56
don m ^o de guzman	74
dugo del Rio strada	78
dugo de la Peña	78
dugo al ^o de santobores	79
dona m ^o de ferrasos	88

D
E
F
G
H
I
L
M
N
O
P
Q
R
S
T
V
X
Y Z

15

11	...
12	...
13	...
14	...
15	...
16	...
17	...
18	...
19	...
20	...
21	...
22	...
23	...
24	...
25	...
26	...
27	...
28	...
29	...
30	...
31	...
32	...
33	...
34	...
35	...
36	...
37	...
38	...
39	...
40	...
41	...
42	...
43	...
44	...
45	...
46	...
47	...
48	...
49	...
50	...
51	...
52	...
53	...
54	...
55	...
56	...
57	...
58	...
59	...
60	...
61	...
62	...
63	...
64	...
65	...
66	...
67	...
68	...
69	...
70	...
71	...
72	...
73	...
74	...
75	...
76	...
77	...
78	...
79	...
80	...
81	...
82	...
83	...
84	...
85	...
86	...
87	...
88	...
89	...
90	...
91	...
92	...
93	...
94	...
95	...
96	...
97	...
98	...
99	...
100	...

El Licenciado Anula de Vera	17
El contrato del Brasil Esdras Amos	19
El doctor Pedro R ^e	37
Enrique g ^o de acosta	39
Enrique alvarez Brandon	39 51 75
El consulado de Lisboa Emanuel g ^o	42
El conde de Redondo Emanuel g ^o	49
El doctor Jaime Samian	50
Enchinos de la guerra	53
El d ^o Jul ^o de la portilla	53
El p ^o g ^o de acosta	57
El doctor ant ^o g ^o	61

E
 F
 G
 H
 I
 L
 M
 N
 O
 P
 Q
 R
 S
 T
 V
 X
 Y Z

Handwritten text in a cursive script, likely a ledger or account book. The text is arranged in several lines, with some numbers and possibly names or descriptions. The ink is faded and the paper is aged. The text is written from right to left, which is common in some historical documents.

F

Fernan R ^o del bes	23
Fernando gil	27
fr. R ^o de aserra	28
Fernan galbas	38
fr. Lopez del bes	44
Fernan Lopez camina	44
fr. de Berana	44
fr. de la tremosa & Manuel	50
fr. Galbani y comp ^a	56
Felipe de arcyaga	58
fr. am. y ludouico Paranesin	60
fauio y lehis diosati	70
fr. martin	76
fr. y nuno drax mentes	87
fr. duarte	61
fr. de freytes	62
fauio nellio	83

F
 G
 H
 I
 L
 M
 N
 O
 P
 Q
 R
 S
 T
 V
 X
 Y Z

[Faint, mirrored handwriting, likely bleed-through from the reverse side of the page. The text is illegible due to fading and bleed-through.]

gaspar ximenez	2
gaspar bocarro	20
geronimo ximenez	26
J. J. Vitt ^a	37
J. de manroy	45
Gaspar diaz de acosta	47
geronimo abela y sermis	60
graniel de pardo	64
geronimo y prazio para usm	75
garcia del pinto	82
guigorio de normina	85
geronimo y n. f. de azunedo	86
gaspar de mercado	87
garcia Alvarez	62

ARCHIVO
SIMON RUIZ

G
H
I
L
M
N
O
P
Q
R
S
T
V
X
Y Z

Handwritten text in a cursive script, possibly a list or account, with some numbers and names. The text is mirrored across the page, suggesting bleed-through from the reverse side.

©

Simón Ruiz

Herodes de la h^a Paranesim 58
Los 2505 quenta de partizipet 59

M
I
L
M
N
O
P
Q
R
S
T
V
X
Y Z

Faint handwritten text at the top of the page, possibly a title or header, which is mostly illegible due to fading.

Handwritten initials or a signature, possibly "SR", located on a small rectangular piece of paper or tape on the left side of the page.

Handwritten initials or a signature, possibly "SR", located on a larger piece of paper or tape on the left side of the page.

Juan R ^o y d ^o go f ^o s delbes	5
Ju ^o mendez enriquez	6
Juana de abega	9
Ju ^o moreno	13
Udgo aparte	14
Ju ^o de Riofrio	28
Ju ^o de fueltar	31
Ju ^a Serranvez	45
Ju ^o gozmez	46
Ju ^o Lopez Villarreal Emanuel	46
Julian del cur ^o & de andres xms	49
Ju ^o de mendocla	54
Ju ^o R ^o de gallegos	54
Ju ^o de colar	56
Ju ^o bacillar	57
Ju ^o de Urraca de barob	57
Ju ^o de Urraca f	57
Jullis efp mola	67
Jacome pisini	68
Jorge f ^o s del b ^o	79
Ju ^o de agular	83
Ju ^o baut ^o de la moneta	83
Ju ^o f ^o s de colar salazar	86
Ju ^o de pedraga casa mexicana	88
Jorge de negro	88
Ju ^o baut ^o migelosi y Ruzi	62
Ju ^o de Ome	
Ju ^o de la d ^a	82

J
L
M
N
O
P
Q
R
S
T
V
X
Y Z

[Faint, illegible handwritten text, likely bleed-through from the reverse side of the page.]

19

22

Lope Rodriguez de Belorra	13
Luis alvarez Jorge	26
Luis f. de serrano	36
Luis ferreyra	46
Luis f. de almadra	51
Luis nuno perez	56
Luis mendez	66
Lorenca manuegi	68
Luis jeronimo de villa	69
Lope de Fonseca o alonso Diaz	84
Luis ferreyra de la ^a	62
Luis de Payca	10

L
M
N
O
P
Q
R
S
T
V
X
Y Z

13
14
15
16
17
18
19
20
21
22
23
24
25
26
27
28
29
30
31
32
33
34
35
36
37
38
39
40
41
42
43
44
45
46
47
48
49
50
51
52
53
54
55
56
57
58
59
60
61
62
63
64
65
66
67
68
69
70
71
72
73
74
75
76
77
78
79
80
81
82
83
84
85
86
87
88
89
90
91
92
93
94
95
96
97
98
99
100



Matteo de abeyga	6
in quenta	7
manuel g ^o del bes	8
manuel R ^o del bes	10
manuel R ^o murtola & llojo	10
manuel g ^o de acosta	17/40
manuel de abeyga	24
margarita nunez y hered ^o	25
manuel nund ^o de matos	27
manuel nund ^o	34
maria diaz	35
La rza apte	35
manuel R ^o lamego	36
matteo de abeyga apte	36
manuel R ^o de ambres	26/37
manuel ferreyra	43
in de landabecego	43
miguel diaz de sant ^o g. g ^o	47
in quenta del censo	54
in quenta M ^a	57
miguel de castillo	69
ma ^o Camilot	71
in de garcia	71
manuel alvarez zeron	75
melchor de castro macedo	83
manuel diaz sanchez offer nare	85
do duto	87
manuel nund ^o	87
marcos nund ^o	61

M
N
O
P
Q
R
S
T
V
X
Y
Z

1740
1741
1742
1743
1744
1745
1746
1747
1748
1749
1750
1751
1752
1753
1754
1755
1756
1757
1758
1759
1760
1761
1762
1763
1764
1765
1766
1767
1768
1769
1770
1771
1772
1773
1774
1775
1776
1777
1778
1779
1780
1781
1782
1783
1784
1785
1786
1787
1788
1789
1790
1791
1792
1793
1794
1795
1796
1797
1798
1799
1800

11

2

Nicolas Ximés	13
mostas de abeja	18
mostas Rio de Seborra	25
Usoo adispus ^m de manuel de abeja	25
manuel de Ximés	26
mostas Galbi	69
mostas de neoro	72
mostas el pmo la	85

N
 O
 P
 Q
 R
 S
 T
 V
 X
 Y Z

17
18
19
20
21
22
23
24
25
26
27
28
29
30

17
18
19
20
21
22
23
24
25
26
27
28
29
30

Octavio centurion 77

...	16
...	21
...	43
...	49
...	56
...	57
...	64
...	71
...	81
...	72

O
P
Q
R
S
T
V
X
Y
Z

Oficina de...

12

Pedro de Gallegos y ant^o diaz Anoco 14

p ^o de Gallegos 15	
pasqual de abega	16
pero g3 Reynel	21/22
pedro moran	48
p ^o de alcasoba Emanuel g3	49
p ^o de pmosa	56
p ^o de uedo del ayula	57
p ^o g3 Reynel	64
paulo de castro	71
p ^o de la Rea	72
pompeo abpmsa	78

P
Q
R
S
T
V
X
Y
Z

16
 51/5
 48
 49
 38
 37
 34
 31
 28

P

Antonio Lopez de Solorza
Donna Antonia
Donna Juana de Solorza
Donna Maria de Solorza
Donna Juana de Solorza

Q
R
S
T
V
X
Y
Z

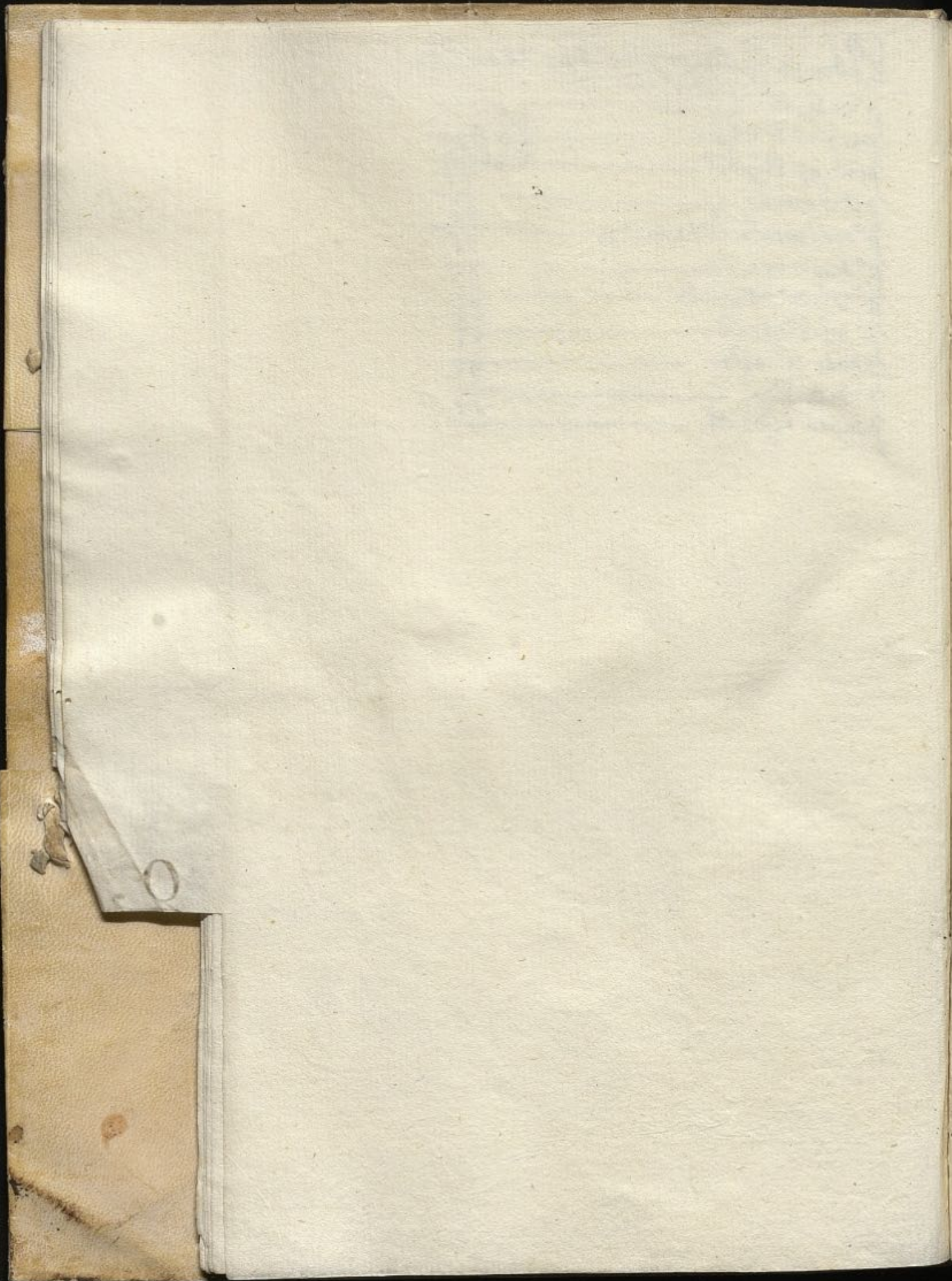

Rodrigo Lopez de Seborga	11
Roque de Simones	33
Rd Lopez ymanuel de abega	41
Rui Diaz angel	34
Ruy ffr Perizra	61

ARCHIVO
SIMON RUIZ

R
S
T
V
X
Y Z

Handwritten text, possibly a list or account, with several lines of text and numbers. The text is written in a cursive script and includes numbers such as 41, 84, and 81.

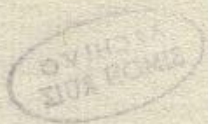

R.

Simon Rlo de Hebray camp ^a	<u>16</u>
Senastian de pirra	<u>49</u>
Senastian bizente	<u>74</u>
Simbaldo feras y Just ^{no}	<u>81</u>

S
T
V
X
Y Z

18
19
20
21

Simón Ruiz
Simón Ruiz
Simón Ruiz
Simón Ruiz

2

T
V
X
Y Z

T

V
X
Y Z

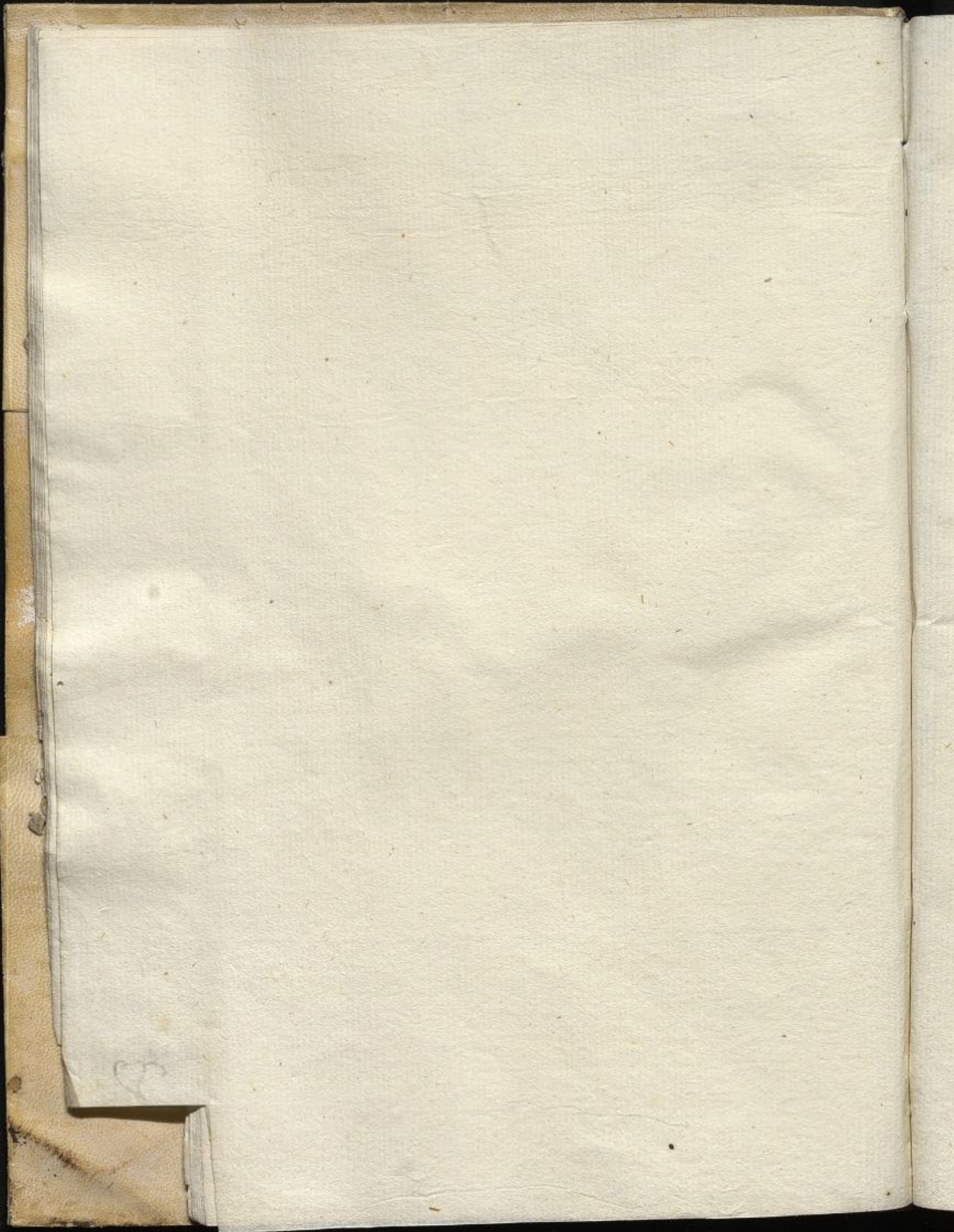

[Faint, illegible handwriting]

2
YZ

8

Zanobis carneses

72

YZ

25
[faint handwritten text]

27

[Faint, mirrored handwriting, likely bleed-through from the reverse side of the page. The text is illegible due to fading and mirroring.]

Uoce

Ante de granady de Ban Nueva dme	
Ante Lopez de Balde y red. Ante Fr de (30) 50	1.1250
Amanuelcimeng y Amimi Balde de red. de W de	3250
Afron de carno Macchero de sup. de de red. de W de	2500
Alagoni. y Amimi Balde de de de 30 de	1.1250
Aluismendy Balde de y de de red. de W de 200 de	4500
Alonso Balde de Ante Fr de Villanueva de W de 50 de y de red. de	4400 56

Madagascar

Andromeda lycop. fertilis subale de de 100 000 00	65	1.1250
el 100 000 00 de 30 20 00	65	1.2000
de 100 000 00 de 10 10 00	60	560000



Carboe

Ermeny de

Arial, Aus a alfonso gomes
Palacio de S. J. de Urgel 22 22

2600408

[Faint, illegible handwritten text]

1320

4500

4400000

Boa
Haque

	en la may de la dya de 1701	0 75	5660250
43080	de 1701	70	2620500
35885	de 1701	65	3750
452025	de 1701	75	3750
	de 1701	73	250
	de 1701	76	1330953
	de 1701	67	1260855
	de 1701	74	1550700



Boa

0250002

Andrescimengue

0250003

Amimibalas de Andrescimengue

470803

0250004

Alonso Mendy de Balas de C

39608E6

0250005

Amimibalas de W13C

4250279

0250006

0250007

0250008

0250009



Madame

23

de mimi Bal de Simon Ruiz
de 10251 de 1420 de 15220 de 16
4880330

de mimi Bal de los dos de 108 de
6268 de 16
2650613

de mimi Bal de de 108 de
de sou de 15220 de 16
1820500

de mimi Bal de de 108 de
de sou de 15220 de 16
2200977

de mimi Bal de de 108 de
de sou de 15220 de 16
2500

de mimi Bal de de 108 de
de sou de 15220 de 16
9300500

de mimi Bal de de 108 de
de sou de 15220 de 16
9300500

de mimi Bal de de 108 de
de sou de 15220 de 16
2250

de mimi Bal de de 108 de
de sou de 15220 de 16
3660162

de mimi Bal de de 108 de
de sou de 15220 de 16
2880650

de mimi Bal de de 108 de
de sou de 15220 de 16
2220101

de mimi Bal de de 108 de
de sou de 15220 de 16
280699

de mimi Bal de de 108 de
de sou de 15220 de 16
1680225

de mimi Bal de de 108 de
de sou de 15220 de 16
2500

de mimi Bal de de 108 de
de sou de 15220 de 16
3930

ARCHIVO
SIMON RUIZ

1830
1831
1832
1833
1834
1835
1836
1837
1838
1839
1840
1841
1842
1843
1844
1845
1846
1847
1848
1849
1850

1850
1851
1852
1853
1854
1855
1856
1857
1858
1859
1860
1861
1862
1863
1864
1865
1866
1867
1868
1869
1870

1871
1872
1873
1874
1875
1876
1877
1878
1879
1880
1881
1882
1883
1884
1885
1886
1887
1888
1889
1890

ARCHIVO
1891

1604

Hernandis delos rios
 A m^{re} de Mauro Palacios 83 ~~187500~~
 Janandis de los rios
 A m^{re} de Palacios de los rios 36 15000
 Verduluste
 A m^{re} de Palacios de los rios 33 187500
 A Joan de Aguilera de los rios
 de Wines 83 680

Joann^{is} de los rios
 A Luis menz de los rios 66 3750
 de los rios de los rios

Boce

022030

Danmendyenny Boney

023000

Alms de real mesa de su mones
pale de m luis de luis de W de 66

3750

2510808

Alms de real mesa de su mones
W de 5 ff 66

6120750

0010511

Alms de real mesa de su mones
W de 5 ff 19

750

0010488

0200

0100

800000

005000

Mateo de Vega de su

Alms de real mesa de su mones
W de 3

7500

Alms de real mesa de su mones
W de 14

5250

Alms de real mesa de su mones
W de 23

4220500

Alms de real mesa de su mones
W de 3

4380380

Alms de real mesa de su mones
Mateo de Vega de su mones
W de 83

2120500

0010000

0050000

0070000

1010000

La deane
 de San Juan de los Rios
 de San Juan de los Rios
 de San Juan de los Rios

2500

3250



1600

Amimibalaz Simunoy de 3 2650625

Amimibalaz silopeni de Nalar 13 1.9560956

Amimibalaz de Atopy de 11 3.6270371

Amimibalaz silos de 906625 11 3.6280190

Amimibalaz de N. de Uya 24 3760106

Amimibalaz de N. de Uya 83 4680068

J. J. 1604

Parana
Paroquia de San Pedro de los Rios 1030322

Parana
Paroquia de San Pedro de los Rios 0

San Pedro de los Rios 2.730111

San Pedro de los Rios 1.5090022

[Faint handwritten text, possibly bleed-through from the reverse side]

Boa

Mannelyomydelius sine	
Alumini sy Barla de 150 m lgo	9320500
mg de 20 Joo de	
A luy sy Angel Barla de 150	1220500
de 100 de	
A mini Barla de 150 de 150	3250
de 150	
A luy men sy Barla de 150	1220500
de 100 de	
A mini Barla de 150 de 150	3880553
926	
A mini Barla de 150 de 150	2310896
A grauelni Barla de 150	
de 150 de 150 de 150	1320250
64	
A luy men sy de 150 de 150 de 150	
1000 a que de 150 de 150 de 150	1220500

La drame
 de mmi d'ala de m gomez silus 9 2.1980988
 de 8081754685
 de mmi d'ala de Antonio 7 1820500
 Culona de 8081754685
 de mmi d'ala de Roque Lima 33 1820500
 no de 8081754685



1604
Antofaloria de m...
que

Armi de Bal... de m... Gomes
de 8000000 3 2190000

Armi de Bal... de m...
de 8000000 3 1800000

Armi de Bal... de m...
de 8000000 3 1800000

3

Mano de Uca que

1016ae
1016ae
1016ae

gravello de Barro Palo de Ant de 8	62	3250
de 10 de		
de 10 de	1	3250
gravello de Barro Palo de Ant de 3	62	2620000
de 10 de		
de 10 de	80	3250
gravello de Barro Palo de Ant de	62	2500
de 10 de		
de 10 de	42	3320500
de 10 de		
de 10 de	14	3250
de 10 de		
de 10 de	19	2500
de 10 de		
de 10 de	6	250

Hase Ave

Senasrian Uy de Baldejoan Senens	78	1920116
de 50621 Reales		
Camarena paranesin Baldejoan	80	3750
Jep Canes de Baldejoan	71	3750
Paulo de Baldejoan de Baldejoan	66	2250
Amig de meny Baldejoan de alonso		
de Juar de 60059		

Hase Ave

de mi me de Baldejoan		
de mi me de Baldejoan		
de mi me de Baldejoan		
de mi me de Baldejoan		
de mi me de Baldejoan		
de mi me de Baldejoan		
de mi me de Baldejoan		
de mi me de Baldejoan		
de mi me de Baldejoan		
de mi me de Baldejoan		

ESTUDIO
DE LA
HISTORIA

015

Alca
R Lopez de Alvarado

01011

0102

0103

0104

M...
...
...

Lat de Vega de Alvarado
...

Moza

0000	Diñu de Lisboa a su	
0000	Almuerzo de la casa de	
0000	Wof	66
		<u>3750</u>

0000	Quarta comida de la casa de	
0000	Almuerzo de la casa de	
0000	Wof	66
		<u>3750</u>
0000	Desayuno de la casa de	
0000	Wof	66
		<u>3750</u>

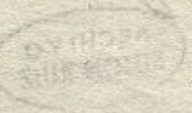

J. Ruiz 1609

de minimi palacio de m. Gomez de Luna	8	3750
de minimi palacio de m. de P. de Luna	73	1.3880777
de minimi palacio de m. de P. de Luna	32	1620625
de minimi palacio de m. de P. de Luna	40	3750
de minimi palacio de m. de P. de Luna	27	2000330
de minimi palacio de m. de P. de Luna	21	7500
de minimi palacio de m. de P. de Luna	77	2220
de minimi palacio de m. de P. de Luna	46	1820500
de minimi palacio de m. de P. de Luna	67	3000



1609

<u>Alcaldes mayores de la ciudad</u>		
Alcaldes mayores de la ciudad de 1582	67	5170250
Alcaldes mayores de la ciudad de 1583	66	1960903
Alcaldes mayores de la ciudad de 1584	50	3250
Alcaldes mayores de la ciudad de 1585	66	800
Alcaldes mayores de la ciudad de 1586	33	1120500
Alcaldes mayores de la ciudad de 1587	35	1870500
Alcaldes mayores de la ciudad de 1588	84	2810250
Alcaldes mayores de la ciudad de 1589	66	390000
Alcaldes mayores de la ciudad de 1590	66	1870500
Alcaldes mayores de la ciudad de 1591	64	4210126
Alcaldes mayores de la ciudad de 1592	64	2250
Alcaldes mayores de la ciudad de 1593	33	1120500
Alcaldes mayores de la ciudad de 1594	3	3930
Alcaldes mayores de la ciudad de 1595	66	1190400

0100
 0000882.1
 1500001
 0100
 0000005
 0020
 0155
 0000001
 0022

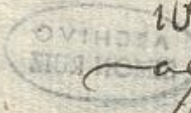

1609

213

Madrano

0100

Jesuy p... de... 81

8880

0255

Saulo... de... 63

4440

0345

Grancl... de... 64

770060

0000221

0280

Jesuy... de... 70

480011

0200020

0200020

Large handwritten flourish or signature on the right side of the page.

Faint handwritten text at the bottom of the page, possibly a signature or date.

Madame
 de mini Port de dimensioy 67 de
 100000
 de mini Port de byger
 de mini Port de 1000 21
 de mini Port de 1000 21
 de mini Port de 1000 21
 de mini Port de 1000 21
 de mini Port de 1000 21
 de 37457300 44

5250
 3750
 3750
 1920121
 3700328
 1210568

Madame
 de mini Port de dimensioy Conyema
 de 100000 de 100000 de 100000

1210568

Por Uoce

<u>De Regalijos dme</u>		
A Comunal dres y galea	35	2190125
de 10912261655		
<u>Almoxarife de dres y dms</u>	66	3250
de 10912261655		
<u>de dres y dms</u>	66	1220500
de 10912261655		
<u>de dres y dms</u>	64	3250
de 10912261655		
<u>de dres y dms</u>	33	1220500
de 10912261655		

Don de Brogero dme

<u>Antes dme</u>		
A Ant ^o Lopez Luis de dres y pan	65	220120
de dres y dms		

0060033

Abse
 Casabala de Veguane
 Hijos de Fernando Lopez. 900 de 89 3300500

Simonni de Hebera Longa
 Almi mendo de la de Sima de 66 3000
 de la de 800 de 66 2620500
 de la de 13 de 16 1500375

0060033

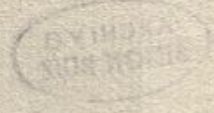

Madrid

216

Antonio de Padilla de Guzman	65	1520500
de Guzman	65	250
Juan de Padilla de Guzman	67	1500

Madrid

Don Juan de Padilla de Guzman	16	1520325
de Guzman	19	4120500

[Faint, illegible handwriting]

0222

Nascans

- mienta valm lula deo gami de
1685/1725

1900827

Joan Lopez de la Cruz
1725/1750

1930398

Noe
 Lopez de Hebera due
 Alms mensy de la del d de la
 peni de U de. 66 — 3750

825000
 822000

Mico la de abiga due
 Alms de la de Antonio de abya ^{Carmesana} 50 : 2500
 Alms de la de Antonio de abya 51 3750
 Alms de la de la de la de la de la 66 5280
 Alms de la de la de la de la de la 84 6000

1604

223

Padreano	
Luismenoy. Parla de Lisboa de	5620500
mm. de Lisboa de	66
de mini Parla de Ant. de V. mupa	1.1250
de 20 de	
de mini Parla de L. y eni de Hebera	1.9500956
de 20 de 25 de 11 de	7
de mini Parla de L. y eni de Hebera	7960325
de 20 de	68
de mini Parla de L. y eni de Hebera	4190209
de 20 de	67
de mini Parla de L. y eni de Hebera	1.1250
de 20 de	42
de mini Parla de L. y eni de Hebera	230896
de 20 de	68
de mini Parla de L. y eni de Hebera	3750
de 20 de	65

1609
 El contrato de trabajo de Andrés
 Jimenez de
 Almirante de Barla de Andrés
 Jimenez de 9265 ff 1.876 66 3400000

de consecar de

Ante de a Vega de

A. Alvariz de Barla de Andrés de	89	3750
de Vega de	66	2500
Almirante de Barla de	66	1870500
de	66	3000
A. Almirante de Barla de	66	1870500
de	65	2280356
A. Almirante de Barla de	66	870052
de	n	3750
A. Almirante de Barla de	n	6360209
de	2	2500
A. Almirante de Barla de	16	4120500
A. Almirante de Barla de	n	11010830

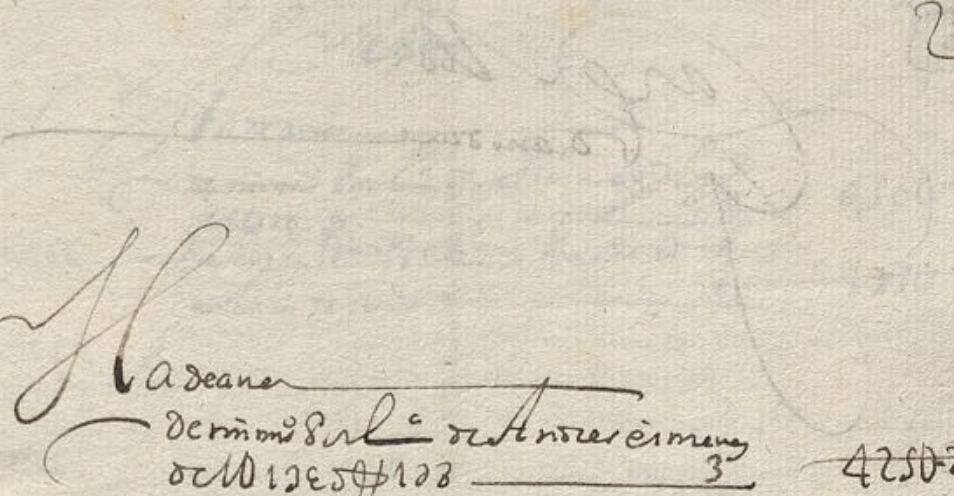

 La deane

 de m^o Sr^o de Anselcimeng

 de W 12950/123 3

4250278

ARCHEVO
 SIMON RUIZ

115

arg. voce
scandone

115

scandone

Simón

Handwritten signature or name

Padreano

de mini ...

4500

per ...

3250

maxi ...

2500

1500

1000

500

250

125

62.5

31.25

15.625

7.8125

3.90625

1.953125

976.5625

488.28125

244.140625

122.0703125

61.03515625

30.517578125

15.2587890625

7.62939453125

3.814697265625

1.9073486328125

0.95367431640625

0.476837158203125

058

1604

deve

	afamada, paranesin bal de Simon no sup de W de	80	2500
	Aminni bal de los dias de W de de muelote 3750 24 5620 500	25	9320500
	Aminni bal de los dias de W de 200 de	20	4500
	Aminni bal de los dias de W de	8	3250
	Aminni bal de los dias de W de	5	3250
	Aminni bal de los dias de 2066 de	3	2250
	Aminni bal de los dias de 283 de 12 de	23	3120200
	A de peso bal de los dias de 600 de	82	2250
	Aminni bal de los dias de W de	21	2500
	Aminni bal de los dias de W de	8	3250
	Aminni bal de los dias de W de 200 de	24	4500
	Afamada, paranesin bal de los dias de W de 1200 de 20 de	30	11220500
son parales 20 de	A famo, lito de ady bal de venen de W de 10 de 10 de	70	6680220
supales 360 24 de 927.	A los dias bal de los dias de 360 de 24 de ra de	70	16.1290838
supales 20 de	Aminni bal de de par de W de 100 de de 10 de	3	9320500
	Aminni bal de de de 12 de 6 de	14	1920121
	Aminni de de cimeng de W de de 10 de	3	9320500
	A de peso bal de los dias de cimeng de W de 10 de	32	5250600
	Afamada, paranesin bal de los dias de W de	30	2500

0

1609

221

0

Jene Barba de Annon

Amimni Barba de Annon de 3
de 1795 de 123 3250124 / 3520223 25

2320223

aluminosy Barba de los 5 de 6
1050 66

3250

Serpulas 100 N.

Amimni Barba de los 5 de 14
505 14

3250

Andomo sanguineo Barba de 3
de 1700 de 1000 ci a 485 85

5040600

Agreg de Annon de 3 de 3
10269 ci 1000 85

6150567

Aval de 3 de 3 de 3 de 3
de 1730 ci 2200 89

6240325

Agreg de 3 de 3 de 3 de 3
de 1719 ci 357 63

5300980

Serpulas 100 N.

aluminosy Barba de los 5 de 6
3250124 63

4240499

Aluminosy Barba de 3 de 3 de 3
de 1700 de 1000 de 1905 de 1919
de 1700 de 1000 de 1905 de 1919
de 1700 de 1000 de 1905 de 1919

Serpulas 190261 de 14 no de 1700 de 1000 de 1905 de 1919

de 1700 de 1000 de 1905 de 1919
de 1700 de 1000 de 1905 de 1919
de 1700 de 1000 de 1905 de 1919

2.8490723

Agreg de 3 de 3 de 3 de 3
de 1700 de 1000 de 1905 de 1919
de 1700 de 1000 de 1905 de 1919

1.5080155

Aluminosy Barba de los 5 de 6
de 1700 de 1000 de 1905 de 1919
de 1700 de 1000 de 1905 de 1919

1.2110570

Agreg de Annon de 3 de 3 de 3
de 1700 de 1000 de 1905 de 1919
de 1700 de 1000 de 1905 de 1919

2.1620810

Agreg de 3 de 3 de 3 de 3
de 1700 de 1000 de 1905 de 1919
de 1700 de 1000 de 1905 de 1919

1.6580970

Agreg de 3 de 3 de 3 de 3
de 1700 de 1000 de 1905 de 1919
de 1700 de 1000 de 1905 de 1919

2.0100870

0

Boce

Lerogomy Regnelse

Asialdes P. de B. de

Singulos 200132
Vale referam paranesi de 10386 c 329 79 6700179

Agambel clamones Berle de dua

Singulos 30
Reg baldenamadiffi de 83 12080

a. D. de Berg Berle sig Baranesi
p. de clade 10386 c 129

Singulos 63
Lacigamig Berle de los dos de 63 2590192

a. Carlos de Berle de los
de de 819 c 109

Singulos 36
Amichodene Bal de me de 36 2030317

sig de me de Berle de los de 72 3450760

222

ARCHIVO
SIMON RUIZ

[Faint, mostly illegible handwritten text, possibly bleed-through from the reverse side of the page.]

ARCHIVO
SIMÓN RUIZ

1606

1000
Págil due
a l'ni mandy de luy por l' de si y l' de
1000000

5620500

Quartagunculo cimengas due
 1000000
 1000000 de cimengas due
 St. Ant. de cimengas 1000000 de cimengas due
 1000000
 St. b. de gallegos de cimengas due 1000000 que
 1000000
 St. b. de gallegos 1000000 de cimengas due
 1000000

750

1120500

1820500

1120500

155

Boe
Manuel A. Vega de

Abate
Mistari de Hebrascu

Mistari de Hebrascu de
in S. Blasii

Marganta Nunoz Heredi de
J. Lopez Juicedu



725
Hadane
 de mi mi Parla de Simon 21 5620500
 de 1500 de 20500 21
 de mi mi Parla de Simon 21 3520223
 de 1500 de 20500 21

Hadane
 de mi mi Parla de Simon 42 3750
 de 1500 de 20500 42

Hadane
 de mi mi Parla de Simon 78 5620500
 de 1500 de 20500 78
 de mi mi Parla de Simon 78 1500
 de 1500 de 20500 78

Boce
Cris Alvaroz Jerezana

Mannelcimengsue

ms
Cimengsue

Madame

Fernanda bander Parte de materia
bander de 200 de 76
g^o de 100 de de valetasar 82
Andrea de 10 de

2620500

3750

0052
0050

Madame

ingue de buhaco Parte de materia
de mungio de 100 de 69

1220500

Madame

Navio de 100 de de buhaco
de 100 de de 100 de 77

2220225

00000
00000
00000
00000
00000
00000

Moze

Can vi de Adona suve		
Adonim regu man Balas de do	74	3000
de vi de 40tt		
Jaloto Balas de do de 30tt de au 1829		10200

Mannelnueyom adosene

Unartmannel suve		
Ageram de osi de subgenio Balas de	86	4040
deyas de Wraese		
St Antz de Bergras Balas de los de do	86	6060
de Wraese de do		
Armini Balas de los de do de Wraese	43	5150280
de do de do		
Armini Balas de los de do de Wraese	17	2000330
de do		
Agrainchid de do Balas de los de do de	69	800132
de Wraese de do		
Armini Balas de los de do de Wraese	70	420029
de do		
Armini de do Balas de los de do de	86	2020918
de Wraese de do		
Aguillan de Balas de los de do de	70	320160
de do de do		

159

1609

060081

Fernando Rey de
Juan de la Merced de la
Cajon de San Baltazar de
Oliveros de Arce

1600138

0610702

Joan de Dios de
A. Van de Bergh de Arce
a. e. en la casa de Juan de
Cajon de San Baltazar de
Arce

330750

A. Van de Bergh de Arce
161505 de Arce de San Baltazar

260156

Amico de Arce de Arce de Arce
de Arce de Arce de Arce de Arce

430875

0250

A. Van de Bergh de Arce de Arce
de Arce de Arce de Arce de Arce

320125

025

Francisco

Francisco de Pardo Perle de Ant^o
dey Paulo de 3115 82

3080275

Francisco

de la Cruz de Victor. de la Perilla
de 1654 11 de 1. a 200 29

670018

de 1654 11 de 1. a 200 29
de 1654 11 de 1. a 200 29

300602

Anat. herney juv de medicina
de 1654 11 de 1. a 200 29

890950

Uole

Ant. Suarez de Leonada me

ab a sena pree premio de 1500 de alricante Altonia en lango s. Ubert o s. Jacinto cap. Jusquem d. d. a e. i.	20521
al d. de d. de premio de 1000 de p. Lomo s. Joan Van s. M. de sula fap. dan. Roberto d. p. i. a. g. o. p. d. h. a. e. i.	210937
A. n. e. l. i. n. o. d. e. n. e. g. r. o. d. e. l. p. r. e. m. i. o. d. e. 1000 e. s. o. d. e. l. a. l. r. i. c. a. n. t. e. A. l. t. o. n. i. a. L. o. m. o. d. e. g. u. l. a d. e. r. o. n. d. m. i. s. c. a. p. s. d. J. o. s. e. p. h. i. n. y. d. a. n. a.	240468
A. U. s. e. n. a. p. r. e. e. d. e. m. i. o. d. e. 600 d. d. e. a. l. i. c. A. l. t. o. n. i. a. e. n. l. a. n. o. s. o. s. d. e. l. a. m. j. e. n. t. a. d. i. a. p. p. o. d. i. c. a. p. g. u. y. b. e. n. o.	100128
A. m. i. m. i. d. e. e. l. p. r. e. m. i. o. d. e. 500 d. d. f. d. e. d. a. n. o.	150183
A. m. i. m. i. d. e. e. l. p. r. e. m. i. o. d. e. 850 d. d. f. n. a. s. d. e. b. r. o. n. t. e. d. i. c. h. y. d. d. r. o. t. a. c. i. o. n. e.	140343

1600

<p>Anto de la Peña de ... a D^{na} Juana de ... premio de 960 d^{rs} ... nas d^{na} ... de de ... de ...</p>	<p>81</p>	<p>160200</p>
<p>Al d^{no} de ... premio de 2000 d^{rs} de ... de de ... de ...</p>	<p>31</p>	<p>320462</p>
<p>Al d^{no} de ... premio de 2000 d^{rs} de ... de de ... de ...</p>	<p>31</p>	<p>320462</p>
<p>Al mⁿⁱ de ... premio de 500 d^{rs} de ... de de ... de ...</p>	<p>31</p>	<p>150180</p>
<p>Al mⁿⁱ de ... premio de 1000 d^{rs} de ... de de ... de ...</p>	<p>31</p>	<p>320400</p>
<p>Al d^{no} de ... premio de 1000 d^{rs} de ... de de ... de ...</p>	<p>31</p>	<p>300325</p>
<p>Al d^{no} de ... premio de 1000 d^{rs} de ... de de ... de ...</p>	<p>31</p>	<p>160825</p>
<p>Al mⁿⁱ de ... premio de 960 d^{rs} de ... de de ... de ...</p>	<p>31</p>	<p>180530</p>

[Faint, mirrored handwriting, likely bleed-through from the reverse side of the page]

~~11000~~
~~11000~~
~~11000~~
~~11000~~
~~11000~~
~~11000~~
~~11000~~

Sandruellas de

Almoxarife de la Real Hacienda de Cádiz de la Real Hacienda de Cádiz de la Real Hacienda de Cádiz	250312
Almoxarife de la Real Hacienda de Cádiz de la Real Hacienda de Cádiz de la Real Hacienda de Cádiz	150127
Almoxarife de la Real Hacienda de Cádiz de la Real Hacienda de Cádiz de la Real Hacienda de Cádiz	250312
Almoxarife de la Real Hacienda de Cádiz de la Real Hacienda de Cádiz de la Real Hacienda de Cádiz	130500
Almoxarife de la Real Hacienda de Cádiz de la Real Hacienda de Cádiz de la Real Hacienda de Cádiz	80837
Almoxarife de la Real Hacienda de Cádiz de la Real Hacienda de Cádiz de la Real Hacienda de Cádiz	210937

500000
 100000
 800000
 100000

400000
 1000
 100000

100000
 100000
 100000

Boa

Don Juan de los Rios

1850200

Don Juan de los Rios

Don Juan de los Rios

1850200

1850200

1850200

1850200

1850200

1850200

1850200

1850200

Boce
Boque de Simón y de don Gonzalo del
rey de España

Almirante de don Alonso de C
Simón de Sosa 3

1320500

Beatriz Nunez de Guzman

1500

Madame

de mini parte de Andres eimeng de 5000	13	1120500
de mini parte de mty de la de 1000000000	8	3880553
Ante yo y sus. de la de de de de 500000	65	1930181
de mini parte de Antº de de de 500000	40	1930181
de mini parte de de de de de 500000	13	1850500
de mini parte de de de de de 500000	40	1920250
de mini parte de de de de de 500000	6	1850500
de mini parte de de de de de 500000	13	1120500

Aboc
Mameluneyone

1370500

0010500	Qonid' emm' 3 de l'apra de l'ap' due	
120900	A' Van' d'ona P'ree p' premio de 3000 de d'cahe	
1419001	alivna en l'ano 1800 de l'ap' de l'ap' due	
1819001	Cap' l'berdo mondesidone - p' -	130500
1819001	Alommi' p'ree p' premio de 660 de l'ap' due	20062
1819001	Alommi' p'ree p' premio de 700 de l'ap' due	
1819001	nes de m' de l'ap' p' premio de 700 de l'ap' due	13062
1819001	nes de m' de l'ap' p' premio de 700 de l'ap' due	

36

Maria

3000

581050

180000

Maria

Maria

135100

30000

100000

Madame

235

Alonso de Barba de Gomez de 73 2620500

Donn de Barba de P. de Galego de 15 7190334

Ante de Barba de de mule de 62 5620500

Donn de Barba de mule de 61 1.1250

Madame

Juan de Barba de de 62 1820500

ARCHIVO
SIMON RUIZ

0000502

0000504

235

1684
Misfermanig berano deue

000578

000330

000522

02571

Mannelni lamye deue

000681

Marcora Begay deue

Amimi Bal de sp mades de Vega

de 033056000

000600

a rang nunoty mensy Bal de sp

de 06200030

000931

600
500
1210
2310

(3)

Madame

de mini berl de joan moreno de	14	2280
600 de		
con l'ho de nego. berl de joan de marini	72	3000366
de 2013 de 1022		
fo. de marini & al. de los dujos de	76	630227
Anno de 1688 de 1822		
de mini berl de joan moreno de	14	4630250
250 de		

Madame

de mini berl de joan moreno de	68	3250
de mini de 10 de		
de mini berl de joan moreno de	67	3850463
de 2013 de 1022		
de mini berl de joan moreno de	40	4220825
de 2013 de 1022		
de mini berl de joan moreno de	46	1.1830206
de 2013 de 1022		
de mini berl de joan moreno de	68	5620500
de 2013 de 1022		

Madame

de mini berl de joan moreno de	36	5010600
de 2013 de 1022		
de mini berl de joan moreno de	67	2500
de 2013 de 1022		
de mini berl de joan moreno de	68	1310250
de 2013 de 1022		

San Pedro de
San Pedro de

San Pedro de	62	1500
Agua de San Pedro de	87	1870500
San Pedro de	41	3590441
San Pedro de	38	1770171
San Pedro de	62	4970500

1609
Hacienda

0010681

de mi mi Palca de An... de 40 3160128

de mi mi Palca de An... de 22 5280198

de mi mi Palca de An... de 3 1820500

de mi mi Palca de An... de 65 4620562

de mi mi Palca de An... de 10 260101

de mi mi Palca de An... de 38 1720121

0010682

[Faint, mirrored handwriting, likely bleed-through from the reverse side]

329

1604

Christoph Vinquetz
Herrn Paltes de ...
50000

1870500

103000

103000

103000

103000

De Lopez
Herrn Paltes de ...

Christoph Alnang
Herrn Paltes de ...
50000

387063

[Faint, mostly illegible handwritten text, possibly bleed-through from the reverse side of the page.]

Madame

Arreglo para Publicar los

de

[Faint, mostly illegible handwritten text, possibly bleed-through from the reverse side of the page.]



1602

Manuel Gomez de las Cuevas

Almoxarife de la Real Audiencia de Mexico	82	3720728
Almoxarife de la Real Audiencia de Mexico	38	3160128
Almoxarife de la Real Audiencia de Mexico	37	1970131
Almoxarife de la Real Audiencia de Mexico	30	1.0000330
Almoxarife de la Real Audiencia de Mexico	12	3750
Almoxarife de la Real Audiencia de Mexico	46	4170712
Almoxarife de la Real Audiencia de Mexico	37	1920750
Almoxarife de la Real Audiencia de Mexico	37	4250825
Almoxarife de la Real Audiencia de Mexico	69	7000
Almoxarife de la Real Audiencia de Mexico	69	1510310

Vega
 Lopez ym Local Vega sine
 Agua de Nicotacuri de Heboras
 de 1000 q de Barzique de 1000 ad 25 3250
 3000 de Barzique
 Agua de Rio Lopez de 1000 q de Barzique
 y principal de Heboras de 1000 q de Barzique 11 S. 2650603
 Agua de Rio de Vega de 1000 q de Barzique
 de 1000 q de Barzique en total de 1000 q de Barzique 11 S. 2650603

Padrao

de mini Parla de Ant. p. de ... 100305/142	39	3870677
de mini Parla de ... 100305/142	31	3750
de mini Parla de ... 100305/142	63	9930525
de mini Parla de ... 100305/142	64	1.8280512
de mini Parla de ... 100305/142	73	4400337
de mini Parla de ... 100305/142	22	1.1250
de mini Parla de ... 100305/142	77	3850337
de mini Parla de ... 100305/142	67	5870696
de mini Parla de ... 100305/142	69	7760415
de mini Parla de ... 100305/142	47	7420500
de mini Parla de ... 100305/142	45	3860625
de mini Parla de ... 100305/142	41	6750
de mini Parla de ... 100305/142	49	5530063
de mini Parla de ... 100305/142	38	3590441
de mini Parla de ... 100305/142	37	1500
de mini Parla de ... 100305/142	47	1930633
de mini Parla de ... 100305/142	68	3750

521
 22500
 5250
 225
 56
 12
 553047

1609

Don Joaõ de Castro s^o de m^o Gomes
de Lisboa

Alcaide de Beira Pale de m^o Gomes
de 1500 de 15 de 20 de 18

5620500

Don Lins de Sousa s^o de m^o Gomes
de Lisboa

Alcaide de Beira Pale de m^o Gomes
de 1500 de 15 de 20 de 18

5620500

Leconsulado de Lisboa s^o de m^o Go
my de Lisboa

Almirante Pale de Manuel de Sousa
de 2026936 172

8590990

Alcaide Pale de Lisboa de 1000 de
de 15 de 20 de 18

6250

Alcaide Pale de Lisboa de
de 10605 de 20 de 18

4460405

Almirante Pale de Lisboa de 1000 de
de 15 de 20 de 18

3320500

ARCHIVO
SIMON RUIZ

[Faint, mirrored handwriting, likely bleed-through from the reverse side of the page]

[Faint, mirrored handwriting, likely bleed-through from the reverse side of the page]

[Faint, mirrored handwriting, likely bleed-through from the reverse side of the page]

225

ALVARO
RUIZ

Mo
Baetasar Juan de la Cruz
apuan de Bediaca pro media Sala
de dos arcos de goos a'cos

88 3600

Baetasar Cerepa

Miranda de Ebro

[Faint mirrored handwriting, likely bleed-through from the reverse side]

Shazana
de mimi pal de jezdas d c
102237 28. a ker 27 8150280

Shazana
de elapin pal de b° de jezinas
de 4000 28 1500

Sanioenduria pal de jezcu henn
de 1000 27 8620500

84

Boce
Bernando Lopez Laminas
Ami mi de Juan Moreno 32e ff
303 Barlos 319 de 1er 2 de 1er de 1er 14 1210563

Donayner de mon Jary dme
[Faint mirrored handwriting visible through the paper]

Al. do J. dme

Juan de la Penas dme

Castano
 ~ Camerino paranesi Pul. de bal. de
 feram Ludobro Paranesi de 10826 60 3850958
 ci de 1908200000000000000000
 ~ Heri de libro paranesi 11371223a 6000 59 820796
 q. dardye... de m. funa

Castano
 ~ Camerino paranesi Pul. de bal. de
 de paranesi de 8060000000000000000000 60 2.23601er
 de 1908200000000000000000

Castano
 ~ Camerino paranesi Pul. de bal. de
 de paranesi de 1085200000000000000000 60 3980838
 de 1908200000000000000000 2160067
 6820471

33

Boe

Dana Hernandez

D. Manrique

Unadecimena de la Bona

A la memoria de la Bona 3050

de la Bona 3000

Libro de cuentas de la Bona

A la memoria de la Bona 320628

Madame
L'Amour, parant de la de la de
Para el mes de 22 de 1794
de 1794 de 1794

4000 60c

Madame
L'Amour, parant de la de la de
de 20 de 1794 de 22 de 1794
de 1794 de 1794

1.217 0150



[Faint, mostly illegible handwritten text and scribbles]

135

Ante de la mensura

400000

Jangoring due
Arminibal deo y ganancia
de 3000000 111 33

1.1830206

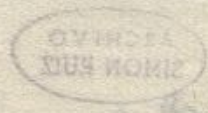

Joan Lopez de la Cruz
due
Arminibal deo y ganancia
de 1000000 12

2820500

Ante de la mensura
Arminibal deo y ganancia
de 1000000 24

5180906

Madras
Adom...
di...
65

246

1120500

0020500

Madras
de...
2225773

320063

de...
de...
40

410012

0010500

de...
69

2020956

0010500

~~Madras~~
~~de...~~
~~de...~~
~~de...~~

[Faint, mostly illegible handwritten text in cursive script, possibly bleed-through from the reverse side of the page.]

Madrid
 Ant. Lopez Balboa de Ovando de Ovando
 de 1785/126 65 1980228

CP

De la
Manana

Antonio en la noche

De la
Manana

Madraue
 Limannedi Barle de feley Hermi
 de 022245 ff 1229 o La 5180 60 2.7090238
 3915612210

Madraue
 Limannedi Barle de feley Hermi
 de 03000 ff 125 o La 516039121210 60 2.1750026

Madraue
 Limannedi Barle de feley Her
 mi de 207792222 o La 5180 60 1022065
 391261210

Jauy leho rodan Barle de Benni
 de 206452222 o La 5180 70 1.529025
 391261210 1800



84

Noe
Enasiansi Banas sine

5530043

consid. Redondo K. de m. Ly. de h. b.
dine
Am. de h. b. de m. Ly. de h. b. 3^e
5530043

2810250

P.^o de a. ca. p. b. a. de h. de m. Ly. de h. b.
dine
Am. de h. b. de m. Ly. de h. b. 4^e
5530043

5530043



Jose Nove

Carraue

La manuech por la deley Nemi

de 1775 + 1786 = 180396⁶⁰

2200453

de 1781

Merced de la Parana en la deley
102287394444 = 180396⁵⁹

5450313

una

1850225

25

550420

240313

Juan de ...
 ...
 ...
 ... 89 — 6000 —

...
 ...
 ... 89 — 2690241 —

...
 ...

[Faint, mostly illegible handwritten text, possibly bleed-through from the reverse side.]

[Faint handwritten text, possibly bleed-through from the reverse side.]

[Large handwritten flourish or initial.]

Havana		
de mi padre de Antonio de abya	13	7500
de mi padre de Andres Jimenez	13	3750

[Faint handwritten text, possibly bleed-through from the reverse side.]

100
Lms de dalmasadue

Antonio de la Vega de Aneto
Si me engañe
aprovechó de las dals de esp. An.
de 210.00 79

930350

0000
0000
Amique almaybransen due
A di alos de la dals de flore
de suay la senam de 20060² 79

8020666

Madraun

de mini p... de Ad... 18	3750
de mini p... de Al... 66	468000
de mini p... de b... 66	1870500
de mini p... 66	
de mini p... 66	
de mini p... 66	
de mini p... 66	
de mini p... 66	

de mini p... 66	
de mini p... 66	
de mini p... 66	
de mini p... 66	
de mini p... 66	
de mini p... 66	
de mini p... 66	
de mini p... 66	

282

[Faint, illegible handwritten text]

ARCHIVO
SIMON RUIZ

ARCHIVO
SIMON RUIZ

325

1809

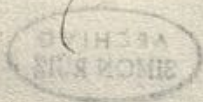

Antecepimengone

Faint, illegible handwritten text, possibly bleed-through from the reverse side of the page.

1604 253
 Gaspar de Salazar 0
 Aguilera de Salazar de Capon de B. 3330754
 de 1571 a 1572 70
 Sancho de Salazar de los Oros 2690957
 de 1573 a 1574 72
 Sancho de Salazar de los Oros de O. 4780998
 de 1575 a 1576 68
 Jacome de Salazar de los Oros 470348
 de 1577 a 1578 68

ARCHIVO
 SIMON RUIZ

1609
Alfonso de Mendoza

Joan de Mendoza

ARCHIVO
SIMÓN RUIZ
Don Alonso de Mendoza

Joan de Gallegos

1609

En Tomo y fuentep M. S. g. d. m.

Asa de Berle de las de Herex 68 2.6640

A grej de Pernamir Bal delent 68 8880306

A diano en Surin Bal del 68 4430692

Amico de Valis Bal delent 69 8880

alun meyo de Berle de los de de 66 1950049

Amfob de Valis Bal delent 69 14300950

Asau de Berle de los de de de 68 3750002

A diano de Berle de los de de 68 18820709

A grej de Berle de los de de 68 2880911

A camero de Baranes de Berle 68 1.7760

al de Joan de Valis de Berle de los 68 2680301

A diano de Valis de Berle de los 68 6320901

A camero de Baranes de Berle de los 68 3.7320181

A los de Berle de los de de 68 1.7750283

255

[Faint, illegible handwriting]

[Faint, illegible handwriting]

[Faint, illegible handwriting]

[Faint, illegible handwriting]

[Faint, illegible handwriting]

1600
J. de Valamplague

J. de Sancerre

J. de Sancerre, surmayer

J. de Sancerre

J. de Sancerre

Madiane
Meridi de l'ho Parane in 10179^o 132
a e e e e g d a r y q a b l e d e m j u m e 59

5230768

Madiane
Meridi de l'ho Parane in 866^o 16 a e e e e
g d a r y q u e d i g t e d e m j u m e 59

3830921

Madiane
Meridi de l'ho Parane in 20069^o 322 a e e e e
g d a r y q a b l e d e m j u m e 59

9180216

Madiane
Meridi de l'ho Parane in 90076^o 608 a e e e e
e e e e g d a r y q a b l e d e m j u m e 59

4-0120132

Madiane
Meridi de l'ho Parane in 8217^o 122 a e e e e
g d a r y q u e d i g t e d e m j u m e 59

2310201

1609

Juan Baciller de

Juan de Bracaiban de

Juan de Braca Junce

Po de Braca de la Agulla de

Miguel M. de

1604
Hacienda
Heredi de la Parana en 1080 v^o 326
aceca de la Parana 59
~ Polze y fieri de la Parana de 2000 aca 52

257
6240235
800

Hacienda
Heredi de la Parana en 1088 v^o 326 aca
y Parana de la Parana 59

6380695

Hacienda
Heredi de la Parana en 1085 v^o 326 aca
y Parana de la Parana 59

3660508

Hacienda
Heredi de la Parana en 1089 v^o 326
aceca y Parana de la Parana 59

4330935

Hacienda
Heredi de la Parana en 1080 v^o 326
aceca y Parana de la Parana 59

1.5550228

2600

Boa
de canyca adine

2600

No
de canyca adine

2600

de canyca adine

de canyca adine
de. 5980 579 de. 83

~~2050590~~

de canyca adine
30 de. 86

~~2330978~~

2600

de canyca adine
de. 609 del beneficio de g. de lam
de. 83

~~600846~~

de canyca adine

2600

Hadraue

Herrn de la Parroquia de San Juan
a cargo de Parroquia de San Juan

2.0210865

Hadraue

Herrn de la Parroquia de San Juan
a cargo de Parroquia de San Juan

1.2420219

Hadraue

Herrn de la Parroquia de San Juan
a cargo de Parroquia de San Juan

8900382

26500
11250
226
176

Hadraue

Herrn de la Parroquia de San Juan
a cargo de Parroquia de San Juan

2.0230960

274000

Hereditario de los paramos de departa
gias deuen

Amig. 3029871626 Atecaq San yijia cul de sem suma deen fund	57	1.5090099
caj de balnapi 101797132 y de saltacon	56	5230264
caj de lincirung 900367162 y de saltacon	56	4.0120132
caj de menduca 70871125 y de saltacon	56	3180606
caj de sona 8647162 y de saltacon	56	3830991
caj de yuy deuy 20697132 y de saltacon	56	9180266
caj de sora cona 5117132 y de saltacon	56	2210704
caj de sambajilla 10407132 y de saltacon	57	6280785
caj de san de puma 10227132 y de saltacon	49	5450313
caj de dondi 10227132 y de saltacon	56	5660226
caj de braca 10517132 y de saltacon	57	6880695
caj de braca 8247132 y de saltacon	57	3660504
caj de braca 10087132 y de saltacon	57	4830935
Amig. M. 30567142 y de saltacon	57	15550424
caj de Atecaq 40667132 y de saltacon	58	20710565
caj de Atecaq 406107132 y de saltacon	15	2.0460958
caj de demonny 208107132 y de saltacon	58	1.2470712
caj de dondi 1187132 y de saltacon	49	520796
caj de Hereditario 40537132 y de saltacon	58	2.0230967
caj de yuy deuy 20087132 y de saltacon	58	8900362
		22.058002

Fernand Lopez de yz deue
Apud el pueblo de Arequipa
Lopez de yz deue 67 3750

[Faint, mostly illegible handwriting]

[Faint handwriting]
 Lascane
 L'aimable de Paris par Kelly Herod
 51603910/12214 68 6.1960889

[Faint handwriting]
 Lascane
 de l'aimable de Paris par Kelly Herod
 de l'aimable de Paris par Kelly Herod
 51603910/12214 68 6.1960889

[Faint handwriting]

761

1604
Hacienda
de San Juan de los Rios
de Woods

6370500

Hacienda
de San Juan de los Rios
de Woods

6500

105

1604

Luis de Aguiar

Galaxy

Francisco

Joan de la Cruz

767
 130023)
 130023)
 74) 6 de silva de 34 de 62

Hadame
 - Luis fernand monty perle de oro 66 1780335
 - lu' manue de perle de lely Hermin 68 4260128
 de 1638
 - de mimi pal de perle de 38 4930500
 de 1638

Hadame
 - julio de perle de lely de 65 2620500
 de 1000

Hadame
 - de mimi pal de Anoua de me 3 420803
 de 1259/926



525
180001
180002

Aboc
Al. deca. noz joan B. de gamij rui
Salcedo. de ayos. silva. de c
15

1740413

Enr.

180003
180004
180005

[Faint mirrored handwriting, likely bleed-through from the reverse side]

180006

[Faint mirrored handwriting]

180007

[Faint mirrored handwriting]

[Circular stamp or mark]

Parabola
Parabola

Parabola de Paulo de ... 1019 de 397 m	21	520092
Parabola de ... a 481	21	4280499
Parabola de ... de 1019 de 397 m	22	5520912
Parabola de ... de 538 de 192 m	22	2590192
Parabola de ... de 1019 de 397 m	27	2620500
Parabola de ... de 1019 de 397 m	52	2770594
Parabola de ... de 1019 de 397 m	52	1950500
Parabola de ... de 1019 de 397 m	52	1810303
Parabola de ... de 1019 de 397 m	52	2670260

En 22

1019
397
52

105

1609

Gerogomy Reynel dave

Palacio de la casa de S. J. de S. J.	46	2020996
Palacio de la casa de S. J. de S. J.	21	1.298052
Palacio de la casa de S. J. de S. J.	29	2410153

Francisco Diego dave

Palacio de la casa de S. J. de S. J.	13	7700760
Palacio de la casa de S. J. de S. J.	9	7500
Palacio de la casa de S. J. de S. J.	37	1310250
Palacio de la casa de S. J. de S. J.	9	2620500
Palacio de la casa de S. J. de S. J.	9	3750
Palacio de la casa de S. J. de S. J.	23	2250
Palacio de la casa de S. J. de S. J.	28	3080775
Palacio de la casa de S. J. de S. J.	37	5620500
Palacio de la casa de S. J. de S. J.	62	1300732
Palacio de la casa de S. J. de S. J.	57	320628

1700277

En 6.

1120700

110

20615

21

1700277

~~Castau~~
~~de Lorenzo manes Si. Pona. Mo. de g. fle~~
~~Lay Hermano de 1898 1899.~~

~~5900971~~

~~Castau~~

Bal. de Simón Ruiz de 1800	8
Bal. de Juan Moreno de 1800	14
Bal. de Corp. de Colegios de 1800	15
Bal. de San Juan de 1800	17
Bal. de Pizarro de 1998 600	25
Bal. de San Juan de 1800	27
Bal. de San Juan de 1800	32
Bal. de San Juan de 1800	32
Bal. de San Juan de 1800	38
Bal. de San Juan de 1800	13
Bal. de San Juan de 1800	13

~~1310250~~
~~3750~~
~~3750~~
~~2250~~
~~300132~~
~~420029~~
~~2000250~~
~~4600550~~
~~1500~~
~~4200136~~
~~2250~~
~~390014~~
~~1370000~~

~~End~~

Boa

Ante Tercero de mayo

Bales de seda de suales de lino de lino de lino

de 100 de	16	1120500
Bales de seda de 1185 ff 126	40	1940228
Bales de seda de 102735 ff 102	38	4620562
Bales de seda de 10 de	2	3750
Bales de seda de 10500 de	35	5620500
Bales de seda de 10 de	39	3750
Bales de seda de 1155 ff 32	32	1930181
Bales de seda de 30200 de	1	2000
Bales de seda de 20 de	1	2250
Bales de seda de 20155 ff	8	8080125
Bales de seda de 10 de	41	3750
Bales de seda de 100 de	46	1120500
Bales de seda de 10 de	11	7500
Bales de seda de 200 de	16	750
Bales de seda de 11900 ff 922 ^a alfonso	6	15710430
negocios de	60	5000
Bales de seda de 1000 de	6	8780206
Bales de seda de 203618 ff 1100	4	1820500
Bales de seda de 100 de	4	3750
Bales de seda de 10 de	18	750
Bales de seda de 10 de		750

Bales de seda de

En 16

Mose

~~Barbano
Barbano Anselmo de 10 do 15
Barbano Antonio de 6 do 19~~

~~220100
220035 6~~

~~En 16 de Mayo de 1700~~

~~000000
000000
000000
000000
000000
000000
000000~~

~~Faded handwritten text, possibly a list or account.~~

~~000000
000000
000000
000000~~

~~Faded handwritten text, possibly a list or account.~~

Boa

Instrumentos de Luis de

Partida de Nuyez Hacia	51	1370500
de 800 d ^{rs}		
Partida de Cisneros de 2150 d ^{rs}	51	4630750
Partida de 200 d ^{rs}	29	7500
Partida de Al. de 10 Soldados	24	5630
Partida de 10 d ^{rs}	18	5620500
Partida de Al. de Cisneros de 600 d ^{rs}	10	2250
Partida de 3 de 665 d ^{rs}	62	1240375

En. 10

Partida 70000

Haras

Partida de Haras de Veiga de 1000 d ^{rs}	18	8250
Partida de 2325 d ^{rs}	19	870052
Partida de Ant. de 506 d ^{rs}	61	1900125
Partida de 300 d ^{rs}	998/13	1190400

En. 22

Boce

Intocipin la due

Parte de lercanyer de 8000	16	4500
Parte de los 8000 de 5000	31	1870500
Parte de los 8000 de 5000	38	1870500
Parte de los 8000 de 2000	37	7500
Parte de los 8000 de 10000 de 2000	18	4190709
Parte de los 8000 de 8000	34	3000
Parte de lercanyer de 5800 de 10.10	4	2190202
Parte de los 8000 de 3700 de 800	2	1260463
Parte de los 8000 de 7700 de 1000 de 1000	8	7070512
Parte de los 8000 de los 8000 de 8000	12	3000
Parte de lercanyer de 2000	62	2620500

En 17

Aguarda en pin la due

Parte de lercanyer en pin de 1000 de 1000	37	3750463
--	---------------	--------------------

En 17

Boa

Cor^o Mannedi d^one

~ Bal ^a de Lisboa de 1603 de 1310	60	6	1460386
~ Bal ^a de Lisboa de 1603 de 1310	37		3750
~ Bal ^a de Lisboa de 1603 de 1310	36		3120103
~ Bal ^a de Lisboa de 1603 de 1310	13		3960375
~ Bal ^a de Lisboa de 1603 de 1310	29		6840412
~ Bal ^a de Lisboa de 1603 de 1310	81		9930925
~ Bal ^a de Lisboa de 1603 de 1310	11		5020634
~ Bal ^a de Lisboa de 1603 de 1310	3		2440181
~ Bal ^a de Lisboa de 1603 de 1310	62		4360125
~ Bal ^a de Lisboa de 1603 de 1310			5900971

En 21

~~75000~~
~~1120090068~~

Antuan ep^oaly d^one

~ Bal ^a de Lisboa de 1603 de 1310	81		8320696
~ Bal ^a de Lisboa de 1603 de 1310	13		4440
~ Bal ^a de Lisboa de 1603 de 1310	53		4780998

En 11

9220998

Jacome d^one

~ Bal ^a de Lisboa de 1603 de 1310	53		430347
--	----	--	--------

for ...

No. 10

Madame	12	3750
Por el de Juan Moreno de Uda	12	3750

150000
 1000
 1000

En 10

Madame	SS	2.6600
Por el de Juan de Merced de Parr	SS	375000
uesni de Uda	SS	375000

En 17

2000
 1000

Boe
 Enseron de Seimladue
 - Boe de Anner de los duos de
 3 1680225
 - Pal de los dos de 1000
 3 2500
 - Pal de los dos de 1000
 8 3750
 En 16

Micael de Valverde
 - Pal de los dos de 2000 de 10/41 7760415
 - Pal de los dos de 1000 de 10/41 1900825
 - Pal de los dos de 1000 de 10/41 1680750
 En 26

Miguel de Buitrago
 - Pal de los dos de 1000 de 10/41 1870500
 En 26

Handwritten signature

Enro	Por el tributo de aranceles de	21	12110870
	de los de comercio		
	Por el de comercio de los de	40	3000
	manuales de los de		
	Por el de los de los de	40	1510150
	122.		

a depago	Por el de los de los de los	55	3380
a depago	de aranceles de los de		
a depago	Por el de los de los de los	55	11360950

1604

Antonio de la Cruz de

Balance bonniti de Blas de 601.500	7	2.731.017
Gracia		
Balance de los dos de 1098 v. g. a. g. p.	13	487.071
Balance de los dos de 3045 v. g. a. g. p.	48	1.829.057
Balance de los dos de 362 v. g. a. g. p.	54	385.014
Balance de los dos de 1025 v. g. a. g. p.	54	3.119.027
Balance de los dos de 933 v. g.	54	414.026
Balance de los dos de 352 v. g. a. g. p.	54	1.860.578
Balance de burlamagui y de kin de Annes de 10 de	5	3750
Balance de los dos de 700 de	2	262.050
Balance de los dos de 801 de	5	300.150
Perdido de balanza.		1.800

En 21

Antonio de la Cruz de

Balance de los dos de 330 de	53	333.054
------------------------------	----	---------

En 20

M. Lobo
Mas bamilh dune

Porte de Plas de Henso de l'Arche de
rausim de Vol 37603466 59 ~~17810930~~
Porte de di. pardo de l'Arche 3/47 ~~3750~~
Porte de l'Arche de 1326 14 ~~3700378~~

En 20

Paulo de l'Arche de l'Arche

Porte de l'Arche de l'Arche de l'Arche 10 ~~3750~~

En 20

Martin de l'Arche de l'Arche

Porte de l'Arche de l'Arche de l'Arche 81 ~~3750~~

Miguel de l'Arche de l'Arche 422



[Faint, mostly illegible handwriting]

477008

220000

[Circular stamp or mark]

[Faint handwriting]

170000

170000

170000

[Faint handwriting]

170000

170000

170000

de la casa de

de la casa de		
de la casa de	de la casa de	4570008
de la casa de	de la casa de	5760357

de la casa de

de la casa de	de la casa de	4400887
de la casa de	de la casa de	5780198
de la casa de	de la casa de	2690957

Manu

de la casa de

de la casa de	de la casa de	11250
de la casa de	de la casa de	8000816

~~Madame
nel cont. abbi. ff. abbi. ff. abbi.
2 gam. de 4500~~

~~1680750~~

ARCHIVO
SIMON RUIZ

~~Madame
Sicil. Sicil. separaciones
E. U. de C. Com.
Pal. de Sicil. de 1200000 a 449~~

~~21 2.010.0370~~

~~22 2.345.0260~~

~~(n. 1)~~

~~Segundo~~

~~28 4.708.200~~

~~29 2.704.680~~

~~31 2.671.200~~

~~31 4.581.880~~

Bern^o de balneario de

Barla de vi de l'isbon de 2020 5/12. 1.322077

60 de vi per sugar 4090225

Barla de vi de Napoles de 1721 6720206

Barla de vi de 2820109

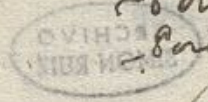

in

Al^o gomes de

Barla de gomes de 35 262050

de 1721

Barla de gomes de

~~Paramera
 abfammery Paramera 202620281
 Pirell 2020281
 Papiou 2020281
 2020281
 En 22~~

~~1.0920555
 19202649~~

~~Paramera
 Pirell 2020281
 2020281
 En 22~~

~~2600000~~

~~Paramera~~

~~28~~

~~260156~~

Boe
Genas han Vicente sue
Por de Juan Senano de 80672 Rea 10 1910119
Les

Domingo y mandue

[Faint, mirrored handwriting, likely bleed-through from the reverse side of the page]

[Faint, mirrored handwriting, likely bleed-through from the reverse side of the page]

<i>[Signature]</i>		
Palispani de Sen de Ut	27	3:00
Palispani de Ut	27	10200
<i>[Signature]</i>		

[Faint, mirrored handwriting, likely bleed-through from the reverse side of the page]

35

1604
 Jeronimo y Jaco. Paraviesma
 Berla de Henneri de Burlamaqui
 2 de Henneri de Burlamaqui
 2 de Henneri de Burlamaqui
 240550

Manuel Alvarez y Juan de
 Berla de Lisboa de Antonio Nungo
 101050
 5660250

Enrique Alvarez y Brandon de
 Berla de marcos Ferrnandez
 2 de marcos Ferrnandez
 3050

1800

1800	1	...
1800	2	...
1800	3	...
1800	4	...
1800	5	...

1800	1	...
1800	2	...
1800	3	...
1800	4	...
1800	5	...

1604

Grand main due
 Bal. de los días de Annera 2 1330953
 Bal. de los días de 1550 3 2840650
 Bal. de los días de 1550 31 630287
 En 200

Ornelia bander el fort due
 Bal. de Annera de male bander 26 2620500
 Bal. de los días de 3000 5 1120500

[Faint, mirrored handwriting, likely bleed-through from the reverse side of the page. The text is largely illegible due to fading and bleed-through.]

153

285

Boce

Stainocendurion dme		
Boce de bicenjo dme	3	2710977
2250 1/2 1/2		
Boce de los de 2250 1/2	7	1030323
Boce de los de 6000	12	2250
Boce de los de 10000	43	5620505
Boce de los de 1000	14	3750
Boce de los de 2000	6	7500
Boce de los de 2000 de 1/2	2	4720012
Boce de los de 2000		7500
Boce de los de 926 1/2	3	3660162
Boce de los de 2000 de 1/2	4/26	3830837
Boce de los de 2000	24	3750
Boce de los de 2000	25	15000
Boce de los de 2000 de 1/2	41	2350332
2250		

En. 21

N. Boc

277

Naxana
Bor-sipies de Meri de lehopar
nom de 1999 de Grace *SS* *4435692*

ARCHIVO
SIMON RUIZ

[Faint handwritten text, possibly a signature or name]

[Faint handwritten text, possibly a signature or name]

1606

Drº de la península
 Perla de San Blas de 900 d
 de A 221 43 3300000
 Perla de la península de 400 d 1500

Drº de la península de
 Perla de la península de 1000 d
 de la península de 1000 d 562000
 de la península de 1000 d

Drº de la península de
 Perla de la península de 1000 d 280699
 de la península de 1000 d

Drº de la península de

[Faint, mostly illegible handwritten text, possibly bleed-through from the reverse side of the page.]

[Faint handwritten text, possibly bleed-through from the reverse side of the page.]

1604
 J. Val. de Villaverde
 Bal. de 8^o de Villaverde de 60881221 3 2270101
 Bal. de 10^o de Villaverde de 62284102 11 1770441
 Bal. de 12^o de Villaverde de 61670 28 67038
 Enro

Antonio Cimenez
 Bal. de Jerez Cimenez de 15000 27 8620500

J. Val. de Villaverde

~~Paran~~

279

~~Pol. de Vale de Saravimiri de~~

~~20381 c. 389 m. de E. S.~~

~~6705124~~

~~Pol. de Miguel Ángel de 3000~~

~~1120550~~

~~Pol. de San Pedro de las Ramas de~~

~~2006713 de A. E. 00~~

~~8020666~~

~~Pol. de los Pinos de El Nogal de A. E. 00~~

~~1.6385228~~

~~Pue. de Vale de los Pinos de 10390~~

~~225 mi~~

~~6745775~~

~~E. S.~~

~~Paran~~

~~Pol. de Antonio Rodríguez de~~

~~2505~~

~~930250~~

~~Alus m.~~

~~Alus m.~~

~~E. S.~~

Alto Boe
Alto amarena heram Parane

	Pal de violante mury heras d C	9	3250
	in yore d W de	10	3250
En 22	Pal de ano de bano d W de	90	9.4240011
	Pal de heram heras heras Parane d C	59	8.8450799
644+321	Pal de heras heras heras Parane d C	59	6.4410321
casas	Pal de heras heras heras Parane d C	59	1.0050621
casas	Pal de heras heras heras Parane d C	59	2.9790517

En li

43600
 1770500
 36
 1770500

~~360429~~
~~2350659~~
~~3320578~~

3250
 8880
 3490200
 20
 17
 5

840996
 28

a Noe
 de Perote
 Baldebaedon Andue d 26 3750
 Woff
 Baldebaedon Andue d 26 4120-432
 62
 Cur 2750

Juan de Lisboa. Ave

Juan de Lisboa. Ave
 Perote de Perote de suand y Baldebaedon
 m. de Perote de Perote de Perote 3040

~~La casa~~

Balance de Simon Ruiz	21	2250
6000	21	5850600
Balance de Simon Ruiz	21	300
de la casa de Simon Ruiz	21	300



~~La casa~~

Pa^{ca} de Simon Ruiz
 de 102 m 628'000 a 100'000
 de 102 m 628'000 a 100'000

2310631

~~La casa~~

202
404
<hr/>
202
180 800
133
<hr/>
181635

585

Boa

M^{ra} Magdo^a de maceda sup^a due

ARCHIVO
SIMÓN RUIZ

J^a sandeaguillas due

J^a Juan^a de la moneda due

Spana

~ Bal. de A. de Villanueva de	1	2500
~ Bal. de Fernand ni de Lues de 5000	5	1800500
~ Bal. de Fernand de Vega de 10000	6	120500

appt. En 22

Spana

~ Bal. de Fernand ni de Lues de	5	680
---------------------------------	---	-----

En 22

Spana

~ Bal. de Fernand de Lues de 160	7	4600000
~ Bal. de los deos de Volovateo	22	12000
~ Bal. de los deos de 601000 a 4000	28	1620138
~ Bal. de los deos de 280000 a 4000	52	1300501
~ Bal. de los deos de 100000	52	8000

+ Pua. de abas de 548 de 509 de jhe de abas.
 + Eugenio de la guerra. 58 2050590

~ Por. Jan. cobro Eugenio de la guerra. de
 Jan. g. Florigo de Santa piedra. de Red. de
 Corampi de 603760 del benef. que tiene
 de fumone da. 4000 de 4000 552 600846

En 22



Boce
~~Boce~~
~~Boce~~
 207 08
 1500
 1875
 1875
 1125
 1312500
 1312500

Lopez Fonseca Alfonso Regue

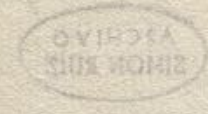

~~Madra~~

Pal. de Domingo de Luis de 500 d	8	1320500
Pal. de 500 de 500 d	9	1320500
Pal. de Luis de Luis de 200 de 500 d	10	7698462
Pal. de Antonio de 500 d	13	2310250
Pal. de Antonio de 500 d	19	3750
Pal. de Antonio de 500 d	32	1120988
Pal. de Miguel de 500 d	37	1320500
Pal. de Manuel de 500 d	50	6000
Pal. de Antonio de 500 d	18	6000

~~En 20~~

~~Madra~~

Pal. de Antonio de 500 d	50	2698211
-------------------------------------	---------------	--------------------

~~En 20~~

1604
Manneldreyds of f^oscabroue

Ans^o danguine d^ome

Greg^o Panamira d^ome

McLascip^o d^ome

~~Madrid
 Bal. de bal. de Juan de Sosa de 13 1320500
 En 20~~

~~Madrid
 Bal. de bal. de Paulos de Moseo
 es a es m r 500000
 En 22~~

~~Madrid
 Bal. de bal. de Paulo de ca. rudo 6150560
 1026900 m r
 100 Bal. de paracion de bal. de ley de 2.1500810
 800 138000 m r
 En pago Bal. de par. de Henri de lehu Barr 3380306
 200 1000000 a cece 55
 En 20~~

~~Madrid
 Bal. de bal. de Paracion de 1.0000435
 2000300 m r 21
 En 20~~

Moce
Juan Antonio Salazar
12 de mayo

Mr
Antonio de la Parra
12 de mayo

980
980
290
690

Antonio de la Parra
12 de mayo

Mr
Juan Antonio de la Parra
12 de mayo

28

João
Nunoy mendyca

110055

an
Merfado
Cimengsadeue

Mannungzue

~~Hacane
 Sal^a de mado de Vega d^e c
 206215730 36 9820931
 Eu. 20~~

~~Sal^a de manna menor L. 5 Ju^o 19 1370500
 moreno y grande. Pirel de 5000
 Sal^a de mique. de 10 de 10 33 3000
 Empuza de gaderos de 1000
 Eu. 22~~

~~Hacane
 Sal^a de lino de San Lope de 1000 38 1370500
 a. Luis m. Eu. 16.~~

~~Hacane
 Sal^a de Ambrosio de 1000 d^e c 20 3720225
 200605720 Eu. 21~~

88

Boyce

W. deperaca faromeciadue

ovadengodue

Joandepavillodue

Jonamasalencarrasco due

Amis Neli despinosa. due

*Part. de flos. de pando balcanram ad
de 16^{to} vol. de quov. aff. de p. de p. de p.*

300612

88

~~Handwritten text, possibly a list or account entry, with a large diagonal slash through it.~~

~~Handwritten text, possibly a list or account entry, with a large diagonal slash through it.~~

~~Handwritten text, possibly a list or account entry, with a large diagonal slash through it.~~

~~Handwritten text, possibly a list or account entry, with a large diagonal slash through it.~~

ARCHIVO
SIMPSON



MINISTERIO
DE EDUCACIÓN, CULTURA
Y DEPORTE



FUNDACIÓN
SIMÓN RUIZ

Archivo *ASR*
Simón Ruiz

CASA DE COMERCIO, Libro 151

Hojas en blanco 089 a 098



