



MINISTERIO
DE EDUCACIÓN, CULTURA
Y DEPORTE



FUNDACIÓN
SIMÓN RUIZ

Archivo *ASR*
Simón Ruiz

CASA DE COMERCIO, Libro 133

8500
1020
68

116010

CCF 133

96 Maderno de Sa. de los
L 60 L as

ARCHIVO
SIMON RUIZ

Ju. del
Jefe N.
ant. C. de C. de C.

[Large decorative flourish]

184
108
46

3330578 en la casa de...

Agua de... de... de...

250 g. de... am... 15.

750
ARCHIVO RUIZ
133 (libro...)
(134 antiguo)

fran godine	1
fran Lopez. delbes	3
fran de los rucos	12
fern an de. ber	12
felipe. de arcy zago	14
fernando gil.	17
fran debo badella	20
sanio Helio diodato	23

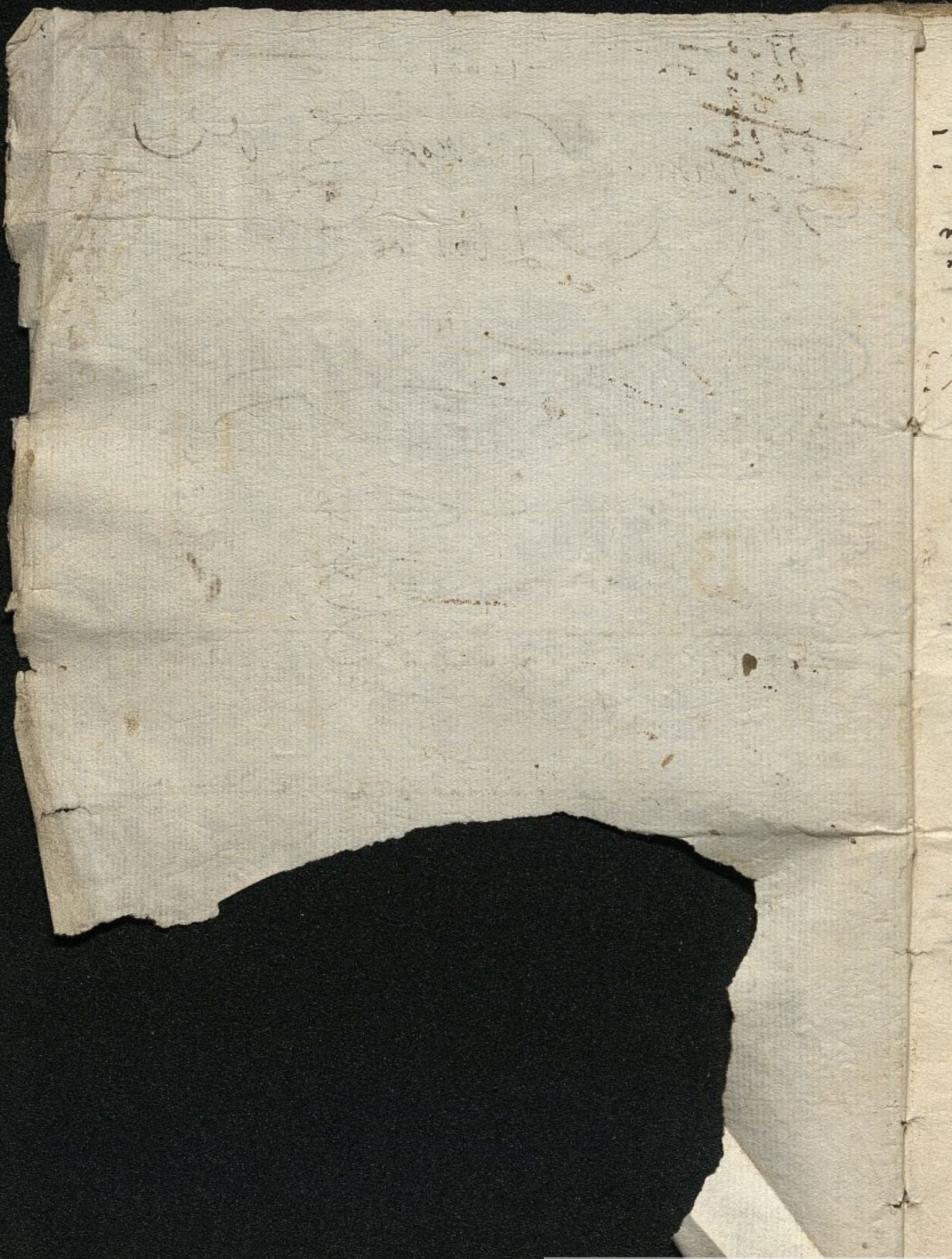

A

- Antoni de Abega 4.
- Alexandro curcio franquie h. Lorenco 7.
- Carthome. berislini 7.
- Antonio fernan de Villa nueva 8.
- Antonia. enriquez 13.
- Andru. Ruiz 15.
- Antoniuñez Caldera 21.
- Antonio Lopez 39

D

- Diego. Luarte del ber 2.
- Diego. Piz delisboa 3.
- Quartemanuel y g. Ximenez 5.
- Dunio Tomado porquenta. B. 9.
- Don Antonio Lopez del Rio 22.
- Di de salamanca 24.
- Diego Lopez So is 24.

B

- Bern. de balnear 13
- Baut. son 35

E

- Eusebio de la guerra 33

C

- Corme. masi yoxeo. amato 15.



F

- fran godine 1
- fran Lopez. delber 3.
- fran Ri. de las nieves 12.
- Fernan Ri. de ber. 14
- felipe. de arcy Zago 14.
- fernando gil. 17.
- fran debo badella 20.
- famo Ylelio dioda 23

G
 Gonzalo de moro 19.
 Gaspar de Quintana deuenas 22
 grauel R^o Rardo 24.

L
 Luis gomez munez 5
 Lope de la camara 7
 Lope R^o de Hebrera 8
 Luis mendez de obisugia 19.
 Lorenzo Catano de Cuena 27

H

J
 Ju godin 1
 Ju fernandes de cordoba 6
 Juana de abega 11.
 Ju de maeda 16.
 Ju godines ap. C. 16.
 Julio spinoza 20/
 Ju garcia de sar dasos 22
 Juan balthista de Ugalde 25.
 Ju de lize 39

M
 Manuel de abega 2.
 Manuel R^o Lamego 16.
 Manuel Home 19.
 Martin perez de barron 26.
 Marco antonio Judizi 27

N
 nicolas de abega 4.
 nicolas R^o de Hebrera 17

O
Orfeo amaro 22 /

ans S
85 de Navarra 18
Simi bal do feresoz ju' bauta Just^{no} 21

P
P^o Gomez Reynel 6. 18
Pedro Vicedo de la guila 13.
Pedro Moran 14.
Pedro de Salamanca suprou 21.
Pedro de bacha 23.
Petro. Paulo. de zio 26.

J

X
Xpobalor de garces 10

E

R
Rodrigo Lopez de Acbora 11

D

Z



1700
1701
1702

1703
1704
1705

1706

1707

1708
1709
1710
1711
1712
1713
1714
1715
1716
1717
1718
1719
1720

1721

1722
1723
1724

1725

1726

1727
1728
1729
1730

1661

~~Don Pedro de Alarcón~~

~~Don Pedro de Alarcón~~

~~3200~~

~~Don Pedro de Alarcón~~

~~3200~~

~~Don Pedro de Alarcón~~

~~1000~~

~~Don Pedro de Alarcón~~

1000

~~Don Pedro de Alarcón~~

3200

~~Don Pedro de Alarcón~~

~~Don Pedro de Alarcón~~

~~Don Pedro de Alarcón~~

~~3200~~

~~Don Pedro de Alarcón~~

~~1000~~

~~Don Pedro de Alarcón~~

1000

~~Don Pedro de Alarcón~~

3200

~~Don Pedro de Alarcón~~

1601
Mannedo Ugasene

$$\begin{array}{r} 1100 \\ 1100 \\ \hline 2200 \\ 1100 \\ \hline 3300 \\ 1100 \\ \hline 4400 \end{array}$$

Dr. ducate de lincasene

Mulheres no tabal de residuante	20	<u>9720000</u>
de 2000 dr		
Alto de la del 5000 800 dr	20	<u>3000</u>
Alto de la del 5000 20162 dr	20	<u>8030300</u>
301		
Alto de la del 5000 20162 dr	15	<u>9720500</u>
220500 dr		
Alto de la del 5000 2200 dr	11	<u>7500</u>
Alto de la del 5000 2200 dr	19	<u>1700490</u>
Alto de la del 5000 2200 dr		
<u>38980845</u>		

P^a 13 de octubre - am^o mi^o ju^o me^o 145420¹

de comp^o / p^o p^o 120996
39110841

1661
Radeau

Amis mendi de la Berle de la Branda 19 3150

de mendi de la Berle de mendi de la Berle 9 2380356

31~
2383
3
27149
1845
27994

ARCHIVO
SIMON RUIZ

25008025
200000

Radeau

de bon de la Berle de mendi de la Berle 20 2250

de bon de la Berle de mendi de la Berle 21 2500

de bon de la Berle de mendi de la Berle 21 2500

37
45
6
1

0000

[Faint mirrored handwriting, likely bleed-through from the reverse side]

56500
 689.
 131250
 331

 1755250
 59060

 1.812810

6870
 3

 20610
 1517

 22327

121
 5853
 3

 17559
 1463

 19022

17
 1312
 3

 3936
 328

 4264

Hacienda
 - finca de San Juan de los Rios 20 4020945
 - finca de San Antonio de los Rios 20 3250
 - finca de San Juan de los Rios 20 3250
 - finca de San Juan de los Rios 20 2810250
 - finca de San Juan de los Rios 20 3250
 - finca de San Juan de los Rios 20 3250
 - finca de San Juan de los Rios 20 3250
 - finca de San Juan de los Rios 3E 3250
 - finca de San Juan de los Rios 20 3250
 - finca de San Juan de los Rios 20 3250

11250
 2/5

Abol
 Antonio de Vega de
 Alfrancos de la villa de
 Alfrancos de Vega de 20 3000

Mis de Vega de
 - Alfrancos de Vega de 29 3250
 - Alfrancos de Vega de 20 3250

601
Ladano

Luis mendy Berla de ben de vaes
de febr. 2000 de febr. de 1900 2020500

22008

22001

22000

22000

Ladano

francisco Berla de Albornoz
de 2000 de 2000 3000

Luis mendy Berla de ben de vaes
2000 de 2000 de 1900 3000

0708.1

3000
3
2000
750
9250
300
209.750

1601

Handwritten flourish or signature on the left side of the page.

don fernando de la douadene
 caporal de la Real Armada
 Placa de Vozes de 6076581908
 es de 21 años 2.9870636

Handwritten notes or numbers on the left margin.

SP1
SP21

Large handwritten flourish or signature.

Gerogomo Reyna de me
 Adon Ant. Lopez de Oro Barla de bon
 un de 1021 de 1328 de 1822 de 22 años 250225
 Yvanj de Lardasos Barla de los
 de 1020 de 22 de 22 años 532010
 Ag. de quid de Barla de los de
 1029 de 15 de 22 años 522016
 Nepi de Sal Barla de los de
 2022 de 15 de 22 años 3.641051
 Afanio de Oda Barla de los de
 3098 de 13 de 22 años 1252055
 Barco Ant. de Armini Barla de
 Juanjuch de Berlin de 1058 de 1925 de 22 años 2.4620639
 Armini Barla de los de 22 de 22 años 190055

10016

1601

aduna

La Cat. de la mada de 620112022111
Per poder en la mada de 620112022111
donde se encuentra el 22-11-1601 6

6

La de la mada de
La de la mada de
La de la mada de
La de la mada de

21200
175

175

30038

010123

293

146

10293

5954

1124888

5621: #

1601

Hadcaue
demini dola dehangui dnyber
2 dlm de 2990 A 408 - (onsuel)

~~132023~~

132023
58740

Hadcaue
p. de buccapar la deplu dehangui ni
pudslim de 20026 v. 1554 A 408 -
(m) 23

~~2990324~~

demini dola de los dos de 177 v.
de cul de 22023 aep

~~580240~~

marco Ant^o Jurogi gnieu Lany boider
de p. de de mico caplon de 60421 v. 1501
A 408 - 16 de p. de de 60421 de p. de

~~9580116~~

~~310138~~

~~9898252~~

Los dos p. de de 130265 v. 1501
A 408 - (onsuel) de p. de de

~~0~~

9892
3299



Hadraue

Manuel Home Parla de l'istua de
Jaandobys de 20 500 de 20 500

937050

de 438

10092

Hadraue

de mimi Parla de l'istua de Heba
de 1103280 / 320

4.2480159

3200	
1175	174
800	
2500	
<hr/>	
1.675	

42481
<hr/>
122483
20620
<hr/>
178063

Abol.

Don Tom. Ber. Boue

- Alonzo de Heber de Sula 8 4.2480159

- Alonso de Heber de Sula 5 1.2980812

- Alonso de Heber de Sula 2 2380356

- Alonso de Heber de Sula 11 2610624

- Alonso de Heber de Sula 11 2.1450881

~~1545~~

1545
1545
1545
1545

1545
1545
1545
1545

Ponal outy uty gayeraue
 ~ Aluis yoming Nungo Amimé Per
 La deby luyz de 10199 de 1006 25 4490921
 ~ Yoandé pias va vgalde Berle de
 Castuy gamij de 11000 25 5620500
 ~ Adidéal Berla delos dos de
 2630625 25 2860208
 ~ Yoandé de galde Berla delos dos
 de 6250122 25 2530624
 ~ Alde Berla delos dos de
 10620782 25 3980400
 ~ Alde Berla delos dos de 90833
 5722 25 14320386

17070

Hadana

~~P. de bacia de la de l'ist. de No~~
~~ly de 80 225 06 22~~ 23 ~~3.290 0756~~
~~de m. m. de la de l'ist. de 20 29~~
~~de 12 23~~ 9 ~~8610 624~~
~~de m. m. de la de l'ist. de l'ist. de l'ist.~~
~~de 10 8 22 22~~ 3 ~~68 20~~
~~de l'ist. de l'ist. de l'ist. de l'ist.~~
~~de 10 2 50 22~~ 20 ~~4680 250~~
~~de m. m. de la de l'ist. de 20 22~~ 2 ~~2500~~

33~
 2500
3
 22500
 1875
24375

~~8616~~
~~3~~
2848
~~2154~~
28002

Hadana

~~de m. m. de la de m. m. de m. m.~~
~~de 50 22 22 22~~ 9 ~~2.145 0881~~
~~de m. m. de la de l'ist. de l'ist.~~
~~de 10 22~~ 4 ~~3250~~
2.520 0881

21453
3
 64374
 5364
69738

Abund

San As de los Nueve Die

Almoxendy parrico 10/28 11/11 ~~3750~~

Coma at 10909

and 0288

en mes de junio de 1624 1950692

3558	1008
54875	10775
9215	1081
50055	11175

San As de los Nueve Die

Almoxendy Sala de los 2250

Coma at 0110

240110

5105
5000
5000
5000
5000

1601

12

Cadaver
 frandou dula de Joangodinas 20 220500
 de 1000
 - clau dula dula de Joangodinas 20 3750
 1000 8^o m^o de clau dula
 1000 3^o m^o de clau dula

5928
 1909
 285
 2164
 375
 399164

15
 31
 31
 28
 15
 12000

120
 104
 12000
 12120
 6093
 2164
 8257

1909
 285
 2164

12.137-

100396
 5920856
 1
 23
 15
 43

102
 43
 306
 402
 6093
 10479

ARCHIVO SIMON RUIZ

Cadaver
 frandou dula de Joangodinas de
 1000 20 2250

2250
 150
 2250
 621505
 678155
 1526010
 154200
 1371810

Po 1601
Pedro de Aguilera

Por su sueldo	31	1160860
Por su sueldo	20	200000
<hr/>		1360860
Por su sueldo mal	21	1360860
<hr/>		2280600

<hr/>		3610460
Valor menos pacer	1078 - 440	3750
<hr/>		6960950

Antonia de Zúñiga
Sueldo

<hr/>		190858
Valor menos pacer	1078 - 440	3750
<hr/>		3289621
Valor de su sueldo	32614	32614

Hascano
Juan de Obaldia de la Osa
de la Osa ganij de 20105 de 925

1.1640552
2690129
1.4330681

325
225
1275
3

Hascano
Juan de Obaldia de la Osa
de la Osa ganij de 240616 de 125

1.2310025

1125
25
33925
225
1.233600
122512
1.356112

112500
5250
225.
33.
122512



16000

Chy de Arroyo grande 220200

Precio

alms menos. porer. 3000 a 4400 ~~11250~~

La granca de p. porer 2400 ~~3090~~

Ca de Monny de 1770917

Cañales de la Ca de Acumdi

alms menos. porer. 2000 a 4400 ~~7500~~

La granca de p. porer 100400 ~~3900~~

Ca de Morandue

alms menos. ~~7500~~

La granca de p. porer 1000 a 4400 ~~7500~~

alms menos. porer. 6400 a 15000 ~~240040~~

alms menos. porer. 10000 a 15000 ~~6600~~

10000
12000
2000
1000
10000



1601
 Hacienda
 Juan Urdynez de Salazar del Cabildo
 de Zamora de 308764800 25 14380661

Hacienda
 Juan Urdynez de Salazar del Cabildo
 de Zamora de 305088600 25 13150578

Hacienda
 Juan Urdynez de Salazar del Cabildo
 de Zamora de 308168600 25 12810006

Van de Salazar de Zamora
 de 110000000 de Salazar de Zamora
 de 300000000 35 3740
 6550006

225
 15375
 137
 99
 15
671

41
 1601
 Andres Puyome
 Tablas menores que en 30 de Mayo a 4 de Junio — 11280
 en una Carta firmada de Puyome de 30 de Mayo — 11490500

osme m y p. y p. feo. Amador de
 M. de Ogaldebur de
 y ganij de 1103628926 — 25 4.2620803

osme m y p. y p. feo. Amador de
 M. de Ogaldebur de
 y ganij de 100528281929 — 25 3.9650620

Hadacon
 Joan Vaz de Balde de Balde de Balde
 25 223023

137023
 137023
 137023
 137023

Hadacon
 P. de Balde de Balde de Balde
 23 417023

137023
 137023
 137023
 137023

Hadacon

1740

137023

Abul

oandem Meda da

655655

docto de 3001972 7 dms de Juan
de 2433 de 1000 de 1000
de 1000 de 1000 de 1000
de 1000 de 1000 de 1000

1.3930.113

200268

13430381

de 1000 de 1000 de 1000

4040352

12520233

oangodiny q

de fernando de by de 1000 de 1000

de 1000 de 1000 de 1000 24 3750

de 1000 de 1000 de 1000 de 1000 34 5600500

de 1000 de 1000 de 1000 de 1000 19 3750

de 1000 de 1000 de 1000 de 1000 19 4120500

de 1000 de 1000 de 1000 de 1000 19 2810250

de 1000 de 1000 de 1000 de 1000 19 930750

Manuel de Camargo

135.514

451

135063

en forma

0451

de 1000 de 1000 de 1000 de 1000

36000 325

1350063

0

Hadraue

13 68 81 52 33	et Amig... famo... 20996... <hr/> el... 30980... <hr/>	de bon... 23 <hr/> de... 23 <hr/>	1.3220942 <hr/> 1.2520237
----------------------------	---	---	---

Hadraue

131250 4264 <hr/> 136514 <hr/> 451	de... 3 <hr/> de... 20 <hr/>	1310250 <hr/> 1220500 <hr/>
---	--	-----------------------------------

3.180050

215

Abou
do gilsone

Melotari de Hebradue
A Jan de bon Pore a dim de Stoye
de Wlooff 20 412050 0

1600
Hacienda

Ant. ruy Berle de ycaicli 9370500
byro de 205000 21 9370500

Hacienda

fr. ruy Berle de alobolero 4370500
20 4370500

15

1601
Señal Grande de Bombona

alms menos porer 1098, 1145
de mencegme 1098 porer 1145
3950
3950

Large decorative initial letter 'S'

Martino de Balberde deue

Large decorative initial letter 'P'

Pedro Gomez Reynes deue
Persecudala de 14680150m ¹⁸ 14680150

1601

218

Hadave

Jubileo de los Reyes 20 3750

de los Reyes de Arroyo 20 1370500

de Arroyo de los Reyes 24 2070900

170460

Hadave

Pedro gomez. Reynel. Ponsu cedula. de

14680150 que de las paga Permarco Ant^o

Judic gda^{ta} de una Libry. de suma 18

de 4.500 mb 14680150

M. G. G.

1092

~~1681~~

Mannel Humedue

Per la compra de 2000 de 11500
de 5 pafin de Hen de 602 3

~~2220500~~

en p... r...

A 3 1/4

~~18237~~

~~18281~~

Enismendy de 2000

Per la compra de 2000 de 2000 2

~~3150~~

Per la compra de 2000 de 11000 4

~~5600500~~

de parabonza de ferromolinos de

de 500 de 1000 de 1000

de 1000 de 1000 de 1000

de 1000 de 1000 de 1000

2670475

Antonio de Fonseca de Romadue

Hadrauer

303468	Perla de d'Almeida de 20 Jo 0	21	9500500
90550	Perla de d'Almeida de 300 dr	2	3000
260107	Perla de d'Almeida de 20 Jo 2 X 321	2	2030308
180281	Perla de d'Almeida de 10500 dr	3	5000500
240374	Perla de d'Almeida de 20 dr	5	2500
60093	Perla de d'Almeida de 20 dr	3	1200500

in p. un.

Hadrauer

Perla de d'Almeida de 10561	3	5850325
Perla de d'Almeida de 10500 dr	3	5620500
Perla de d'Almeida de 200 dr	4	3000
Perla de d'Almeida de 1000 dr	12	4120500
Perla de d'Almeida de 1500 dr	22	560250
Perla de d'Almeida de 10500 dr	16	5620500

1601

~~240329~~
~~240334~~
~~480350~~

~~Sinebaldo fuesy p^o de su
Balc^o de granica de Ribeyro de 20 dr 2 2500
de 20 dr
Balc^o de granica de 20 dr 2 2500~~

En p^o de abue

P^o de Salamanca fuesy p^o de su

Ant^o de Salamanca fuesy p^o de su
Balc^o de granica de Ribeyro de 20 dr 13 20500

300467

Ant^o de Salamanca fuesy p^o de su
Balc^o de granica de Ribeyro de 20 dr 12 232000

$$\begin{array}{r} 3641.5 \\ 2 \\ \hline 7283 \\ 9103 \\ \hline 118348 \end{array}$$

Harzane...

0/0 *cordobas* - *Perla de Plata de Don Luis de (U) 6588*
 192 *Ac 78 = (on) Inter 2097* 6 ~~29220636~~
 0. *Libreria* *Perla de Plata de 202460 15 salpi* 6 ~~26410512~~
~~24702460~~ *Inter. de 3440 0514/son 118348* —

$$\begin{array}{r} 8246.18 \\ 478 \\ \hline 65968 \\ 247383 \\ 329843 \\ 413 \\ \hline 3616201 \\ 25312 \\ \hline 3641513 \end{array}$$



1601

Don Ant^o Lopez de Arce

Juan Garcia de Arce

Garcia de quin...
Garcia de quin...
Garcia de quin...
Garcia de quin...

Alc...
Alc...
Alc...
Alc...



1601

Alvarado
 de Gomez Reynes
 Perla de bonnis de Plas de
 10216 v 132 a 433 - (m) 6
 Inter. 240609 - 11
 2520225

ARCHIVO
 SIMON RUIZ

Alvarado
 de Gomez Reynes
 Perla de bonnis de Plas de
 10216 v 132 a 433 - (m) 6
 Inter. - 1743 mi
 5320506

Alvarado
 de Gomez Reynes
 Perla de bonnis de Plas de
 10216 v 132 a 433 - (m) 6
 Inter. - 18595
 5320164

Alvarado
 de Gomez Reynes
 Perla de bonnis de Plas de
 10216 v 132 a 433 - (m) 6
 Inter. 80199 -
 24620629

1601

Hadzane

Por el precio de bonos de 3098000
120 a 4 3/4 (en) oro
y otros . 57126 -

~~1.7570773~~
~~570126~~

f. 29.

42
27
26

Ala delibranza
83 Reynes

1601

De Salamanca

De Salamanca
De Salamanca
De Salamanca

De Salamanca

granici de Salamanca
De Salamanca
De Salamanca

8

18

201096

~~26898~~

~~Hadcaue~~
~~Bulca de Anid Villanueva de~~

~~8260069~~

~~2020306203~~

~~8~~

9301

~~Bulca de Casdruygga mij de 2670 de 203~~

~~10~~

~~2860208~~

~~En. g. val. n. Abou~~

4170

~~Hadcaue~~
~~Bulca de Joangosing de 10 de~~
~~g. su. de 10~~

~~16~~

~~3750~~

955
1128
826128

1218

~~Hadcaue~~
~~Bulca de Anid de 10 de~~

~~4~~

~~3750~~

~~Bulca de 10 de~~

~~4~~

~~3750~~

~~Bulca de di. de la Canera de 10 de~~

~~33~~

~~1800500~~

9257

~~g. su. de 10~~

1601

van baut de Ugalde due

370898	Partida y ganancia de 30105 de 1925	13	1468056
560258	Partida de los dias de 80616 de 1925	13	1770005
460556	Partida de los dias de 30836 de 1925	16	1438066
410710	Partida de los dias de 30502 de 1925	16	1315052
410632	Partida de los dias de 30816 de 1925	16	1281006
230909	Partida de los dias de 60061 de 1925	15	2235023

amilly de ual de san suary baldernama ap due
 de juan de ual de by de ual de los dias de suary
 baldernama de 492 de 1766 de 1768 de 6 de
 de ual de

5280

1910192

1600
Hacanea

18281	Perla de castor y garmy de soode	10	8620500
8292	Perla de los duros de 625 de 122	10	2530353
12948	Perla de los duros de 10062 de 22	10	3980400
46214	Perla de los duros de 30877 de 22	10	14370326
138591	Perla de los duros de mugg y de man de		
128832	110362 de 206	15	42620803
30468	Perla de los duros de 1005 de 1929	15	39680620
5349	Perla de los duros de 1005 de 1929	2	8520500
	Perla de unay bal de unay de 11 unya	25	1950182
	de 99 de 1226 de 196 P. a 6 de 20		

~~59087~~
~~15503~~
~~57503~~

2015132e. a 598862
 93620e/

1641
Hacraue

teniente Ant. Judge de la de Armas
de la ciudad de Sevilla
Comisario

2.269098 e

ps e vedr. s
ec 105 p 5. l
es 10112 e

[Faint, mostly illegible handwritten text]

Hacraue

teniente Ant. Judge de la de Armas de
de la ciudad de Sevilla
Comisario

12420139

110034

1601

Moneda de su Magestad

~ Por la plata de las minas de Potosí de 20813726 Alpi	26	2.2690934
~ Por la plata de las minas de 20813726 Alpi	26	1.2420139
		<u>3 51201 23</u>

~ Por la plata de las minas de Potosí de 20813726 Alpi
 a 233 1/6 de sch. ap. de Potosí. Una Cruz
 y 1/2 de p. a mi fe de las minas de Potosí 0

~ Por la plata de las minas de 20813726 Alpi
 a 233 1/6 de sch. ap. de Potosí. Una Cruz 0

[Large decorative flourish]

Moneda de su Magestad

~ Por la plata de las minas de Potosí de 20813726 Alpi	26	1.2420139
~ Por la plata de las minas de 20813726 Alpi	26	1.2420139
		<u>2 48402 78</u>

[Faint, mostly illegible handwritten text, possibly bleed-through from the reverse side of the page.]

Ino deullen abe _____
 deo deo deo _____
 deo deo deo abe parmi inullen.
 pa san abe deo quede la deo _____

1740680
 1460156
 620101
 30009

 4130034

Andrés de Otaola. D. O. S. E.

A Fran^{co} de Bobadilla. El premio de 10 d^{os}.
que aseguro en Canas. Nonbrada 17^o
santa M^a. Santhi. Capp^{an}. Stefan. qualtero

150

A Baulta Serra. Por el premio de 10 d^{os}.
En Canas

150

al premio de 10 d^{os}. que aseguro
en Canas. Nonbrada. I. felice. cap.
Hoy de y Banco

100

A Fran^{co} de Bobadilla. Por el premio
de 10 d^{os}. En Canas 17^o

100



1781

Antonio Ferrnandez
 Dn. Juan de Dios
 Dn. Juan de Dios
 Dn. Juan de Dios

Oct 1 1781

Oct 1 1781

Antonio Ferrnandez
 Dn. Juan de Dios
 Dn. Juan de Dios
 Dn. Juan de Dios

Oct 1 1781

1781

Antonio Fernandez Polanco

Porc. deobato de Xpobal. fob. de 50 ps

de a. 34 mb 32 1700

Porc. deob. de 5000 ps. 32 1850

Enrique Franco. Due.

Porc. deobato de Xpobal fob. de

50 ps. 32 1700

P

1813

Alonso de Ercilla

.....

Alonso de Ercilla
Cabo de Hornos

32

1601

Manuel de Fonseca deive

Quarte Paulo deive

La deave
 annu que franco. Pore^a de Xpobal 31 1700
 fbr. de 50 88
 Antonio fernandez. Polanco. Pore^a
 deop. de 50000 88 - que dem' anbot.
 garidas. Annu que Gomez de Colono 31 1700



adeaver
 Antonio fernandez. Polanco. Pore^a
 de Xobal fbr. de 5000 88.
 que dem' afolta 31 1870
 yubwagm b d r l a d e l e s t o y
 de 50 de Puy de de l e m j e l
 pa. 6 de de h e b r e l e 20 1800



Eusebio Delaouerra de
 Afebydeladerna 80 de L. a
 G. d. i. e. y. s. d. m. l. a. d. y. p. r. e.

1360



ar
 Abellansue

San. d. n. a. k. & A. m. e. r. e. d. e. n. e
 A. g. r. a. i. n. c. e. d. e. l. p. a. r. d. o. s. u. e. a
 d. e. l. d. i. d. e. l. a. n. e. r. a. d. e. s. o. d. d.
 p. a. f. i. s. y. g. e. 24

receptor	6093
receptor	0629
	1940213

16012

Madrauer

Juanfernandes de Salvo. Por su Redula. 440534

Juanfernandes Berfu Redula 460645

002080

Madrauer

Por su Redula de 1190

002080

Por su Redula de 1190

1875
6
18

Abor

Mannes Nungzine

enmes a fine duu. 290428321

~~Obza~~
~~185042~~

22/84

Boan de Lisboa deua
Boal de Lisboa de...
Soor de fin de Hen de bor

~~1850500~~

9/58

Antonio Lopez deua
Boal de Lisboa de di duade de luaz
de 20 de fin de Hen de bor

~~2500~~

1602
Ladame
Yoan delis caporal de don Juan de
don de 50000 de Juan de
32

1870500

20284

1890784

189.2
632

187.384
632
189.152

Ladame
a Sala de Juangodino Ag. de San Juan
de los rios de San Juan de los rios de
601

562000

1870
1870
1870

32

160200

1830081

1850

187081

~~Robertus de las...~~
~~Agreos de...~~
~~Alcarras de San Andres Vllio de 35~~

660015

187081
 1850
 1830081

Gregorio de Bernamir de...
~~...~~
~~...~~
~~...~~

Bautista de...
 Bern... de...
 NINE

Havana
Por el Sr. D. Valdejo y su hijo D. Juan de C.
660015 mm. de Beerbarlin 35

660015

22

22-0-12

[Faint, illegible handwriting]

[Faint, illegible handwriting in cursive script, possibly bleed-through from the reverse side of the page.]

1661

To the Honorable
Council of the Indies

A

Alexandro. curio. franco y Bar^{mel} barceloni 6

Antonio de Arago 10

Alexandro. de punra. 18

Alonso. y Ferr^{de} dies de Aguilar 16

Antonio nunez Caloera 17

Antonio Lrmenes 18

Apulvi Blasse 19

Antian. de Val. y Jimen Sauti 19

Alonso can^{ymun} 24

ant^o olrini 24

B

Blas. de la fuente. y paulo. Rodriguez 13

Bautista Serra 16

C

Carolina De A Vega 10

Carlo espinola 18

D

Diego de Medina 4

Diego Rodriguez de Lisboa 8

Duartem anuel 24

F

Fernique. Pinero 8

El doctor Antonio gomez de Roma 11

El cappitan Alonso de mondragon 13

El marques. y marquesa. de valle 18

F

Fern^{co} de la Torre

Fernando. Rodriguez. de lueo 9

Fern^{co} Lamberti 13

Fern^{co} de Bouadilla 17

O

García Delpezzo 2/23
 Gregorio Correa 9
 Gerónimo Espeso 18
 Mos 28
 Y paraucun

L O

Lope Delacamaca 5
 Leonel dequadro 7
 Lope R's dehebor 8
 Luis Mendez deslibera 19
 Loimannu 21/1

H

Juan de... 21
 Juan... 3
 Juan... 4
 Juan... 37
 Juan... 8
 Juan... 11
 Juan... 13/1
 Juan... 14
 Juan... 15
 Juan... 16
 Juan... 18
 Juan... 18
 Juan... 18
 Juan... 19

M

Martin Perez de Barron 1
 Miquenta 3
 Marcos... 5
 Martin De Landae 9
 Margarita... 101
 Felipe Jofse
 Marco... 12
 Mo... 13
 Mucio paraucun 18
 Maria de... 18

N

Nicolas R's de Hebor 2
 Nico... 12



O

R

Rodrigo Lopez de Hebra. Y Antonio
de Vega 10

P

Pietro paulo. de Rio 1

Pedro. de Baeca 6

Pedro. Moran. 6

Pedro ponce de Leon y de la croza 18

S

Q

T

U

U
Janothi Carnesequa 18
Lassar. Corne li 15

X

Y

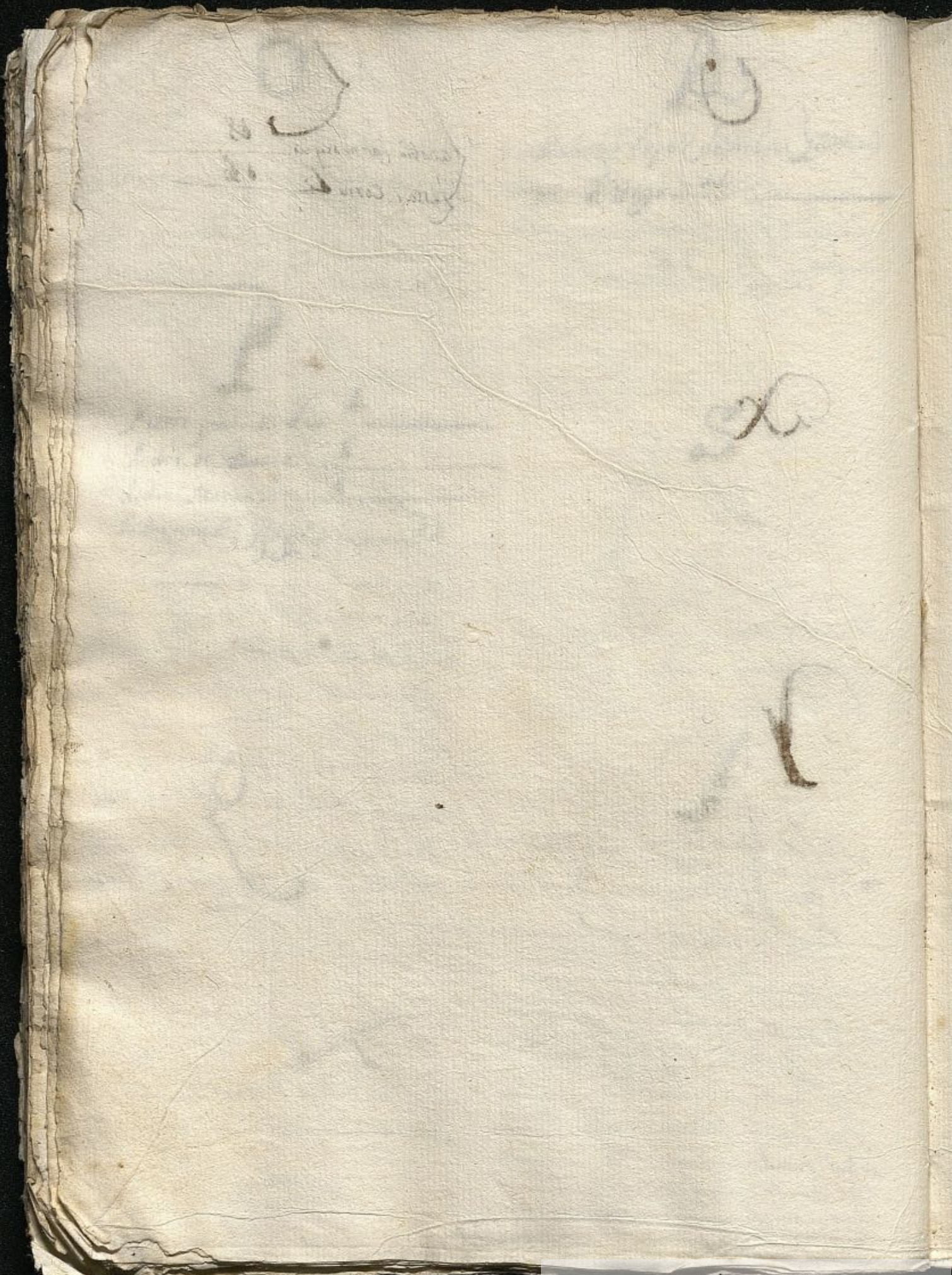

[Faint, illegible handwriting at the top of the page, possibly including a signature or header.]

[Faint, illegible handwriting in the middle of the page, possibly including a signature or a line of text.]

1601
Santo Paulo. octavo deue

Martinberg de banon deue

1601
Harcane

marle Ant Jugi Berle de Anuers.
de sebon de 20200w A 633 80w
8416 de sche 12 2.250600

Harcane

marle Ant Jugi Berle de Anuers.
de sebon de 20300w A 633 80w
8416 de sche 12 1.2120900

mic laotibin Berle de los d'arji
boni de 406460 4426 8^a 2 de j 12 1.2420330

maormillans bamic Berle de mainapels
de 2050 8^a 2 de j 13 7500

derminit Berle de banon de 6220 8^a 2 de j 13 2330333

de capitan m'ondrayn Berle de l'ha de
de 229 de 126 8^a 2 de nouye 12 290653

1881

Nicolas de Neborua

a

Doble de...

<p>a Baulta Serra. Por el Premio de... de alante. a laorna en lanao guenio s salbe. nonbrada a Juan. Bault Cap. Fran. Jola</p>	150
<p>a Juan Nicolao Spinola por el premio de... que aseguro en lanao.</p>	205 00
<p>a Fran de Bobadilla por el Premio de... de lanao en lanao.</p>	205 00
<p>a Juan Nicolao Spinola por el Premio de... de lanao en lanao. Cap. Fran. Jola</p>	150
<p>a Fran de Bobadilla. por el Premio de... de lanao en lanao. Cap. Fran. Jola</p>	2205 00
<p>a Fran de Bobadilla. por el Premio de... de lanao en lanao.</p>	150
<p>a Fran de Bobadilla. por el Premio de... de lanao en lanao.</p>	205 00
<p>a Bault Serra. Por el Premio de... de lanao en lanao.</p>	20
<p>a Fran de Bobadilla. por el Premio de... de lanao en lanao.</p>	0

Hadzany

- mislas sibi Berl^a de Annos
de los supos de Wibi de 1821 para
de de sche 12

4350718

Hadzany

- mislas sibi Berl^a de annos de
los supos de Wibi de 1823 para de sche 12

8660

- el de Berl^a de Annos de los supos de
de de sche 12

2310476

- mislas sibi Berl^a de los supos de
de de sche 12

8360133

- mislas sibi Berl^a de Annos de
de de sche 12

2280

- mislas sibi Berl^a de los supos de
de de sche 13

610237

Paffar 23

Merienda de
 Arriñy Barausm de la Bonmisa 2660
 de 20 de Agosto de 1809 de 1809 de 1809 de 1809
 Alas de la Sierra de Barausm
 de 1809 de 1809 de 1809 de 1809 311010
 A Juan Nicolao Spinoza. Por el Premio
 de 10600 que aseguro. En la ca. S. Maria.
 San Jac. ^{an} c. 1809. Qual sero 240
 a San de Bobadilla por el Premio de 900 de 1809
 que aseguro. En la ca. de S. de N. de N. de N. de N. 130500
 A Juan Nicolao Spinoza. Por el Premio de 8000
 que aseguro. En la ca. de S. de N. de N. de N. de N. 120
 A San de Bobadilla. Por el Premio de 4000
 que aseguro. En la ca. Nonbrada. S. de N. de N. de N. de N. 60
 A Juan Nicolao Spinoza. Por el Premio
 de 3000 de 1809 de 1809 de 1809 de 1809 120
 A San de Bobadilla. Por el Premio de 3000 de 1809
 que aseguro. En la ca. S. de N. de N. de N. de N. 130500
 de 1809 de 1809 de 1809 de 1809

1601

La de cano
- el marques y marquesa de Valle Perla
de Blas de Cardona, Langobro de
10220920433 p^a 16 de sche 14

5500922

- Alcaide de Valle Perla de bonnisside
300128102433 p^a 16 de sche 14

1300010

Joan Dau de Uy de Perla de los dds
de Dios y de Al pie de p^a

4220523

- geronimo espejo de Perla de los dds
de Dios y de Al pie de p^a

3520823

- m^a de latorre y de latorre de Perla de
Los dds de 1928 los de de precio
p^a

330352

450592

1601

J de medina de

~~330000~~
~~330000~~
~~330000~~
~~330000~~
~~330000~~
~~330000~~

J de medina de
Acarlo espino Labrador
y Gerónimo Sena de Uozizaga
de la villa de Santa de Sche
442023

1601
 a deane
 Joan y Ant. de castro de la ruyda
 de donnu de 994 n 130 A e 33
 por 8416 de sche 15 ~~430000~~

1601
Marcos Juan Hermi Duen

Lopodli Camaradue

1601
 A de cano
 cano de Canas de Berlanga
 de Donnas de 1250 A 433
 de 16 de Schenke 15 ~~220040~~

0580525

A de cano
 Canas de Berlanga de Donnas de
 40690 de 122 A 433 de 16
 de Schenke 15 ~~2030052~~
 Joan U y An... de Berlanga
 de 105 de 112 a 113 de 113
 15 ~~1320303~~
 2 1630305



1651

Alto *serenissimo* *principe* *don* *fernando*

~~5200005~~

~~de 20060172~~

P^o *de* *salamanca* *don* *fernando*
de *salamanca* *don* *fernando*
de *salamanca* *don* *fernando*
de *salamanca* *don* *fernando*
de *salamanca* *don* *fernando*

~~2620220~~

~~5200005~~

~~1300000~~

P^o *de* *salamanca* *don* *fernando*

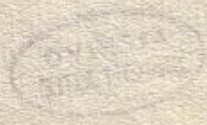

1661

Padraun
Juan Lambert de Berla de franquidhi
berdo lin de 137422 a 833800
a 16 de June 13

80231

Padraun
Juan bautista de Galot. Pone. de la L...
Castrocamuz. de 1062026 328

6070568

10000
10000
10000
10000
10000

Padraun
cesar fernicle Berla de plus de
Hernando Homedero de 890842 A433
a 16 de June 16

3630808

1601-1602

San. de latitudes de

por los quales se dio 1106 ruyos	<u>160000</u>
de ruyos	<u>0683</u>
de ruyos de 9790299 $\frac{1}{3}$	<u>30264</u>

de los ruyos de

de ruyos	<u>2040</u>
de ruyos	<u>20632</u>
de ruyos de 10 ruyos	<u>2750</u>
de ruyos de 10 ruyos	<u>0295</u>
de ruyos de 10 ruyos de 23900 150	<u>890247</u>
de ruyos de 10 ruyos de 63400 160	<u>2380060</u>
de ruyos de 10 ruyos de 150 de ruyos	<u>320425</u>
de ruyos de 10 ruyos de ruyos	<u>2990869</u>

1601

<u>42061726amig.</u> <u>de las lanas</u>	<u>Harau</u> Vau sena Bala de Anures de de Lopez Suero de 10200 de Parar 6 de 16	<u>4800</u>
	<u>de Aguilera Bala de Anigales</u> Bala de 10295 de 22 mini pag e de 16	<u>4850636</u>
<u>4.135</u>	<u>de el conde de... bantur billy</u> y Sen de 100 de 17 de 30	<u>3900437</u>

<u>Harau</u> Anting labor a Bala de Luis de de 200 de 820 de 17 de 16	<u>7500</u>
<u>allegorap... de...</u>	<u>39086</u>
	<u>739 0.86</u>

<u>Jala se por</u> <u>de las...</u>	<u>Harau</u> m... de Luis... de L. 100 de 8 de 26 de 16 de 16	<u>8620500</u>
	<u>de Luis... de 20422 de 17 de 16</u> 8 de 3 de 16	<u>9080572</u>
	<u>F. 4710072</u>	

1601
Copeo de Hebraeum

enique Sinaum

6
Sangosum

Trinidubosum

Hadcan

Antes de la de Andariego y Angel
 de 1000 p. 2 de 1000 12 3750

Juana de la Cruz de la Cruz de la Cruz
 de 1000 p. 2 de 1000 12 4480

Pa. de san bitores Pose. de bern. cont. de
 uellar. de 1000 p. 2 de 1000 26 3750

1. 1980

Hadcan

de bon. de la de Anonico de Juan
 de 1000 p. 2 de 1000 17 6370800

Hadcan

marco Ant. judici de la de Juan Van
 judici de 1000 p. 2 de 1000 22 7750121

Hadcan

Juan de la Cruz de la Cruz de la Cruz
 de 1000 p. 2 de 1000 12 2250

Juan de la Cruz de la Cruz de la Cruz
 de 1000 p. 2 de 1000 12 3870828

6120828

1601
 Gregorio Loredana

08011

Martín de Landa de Landa

Valor mero 3 p. m. l. ap. m. l. 2084 445 = 7500
 en l. m. l. 2084 445 = 30396
 en m. l. 2084 445 = 1130044

1510200

11250
 33750
 20187
 99
 112043

Fernando de Landa

90244

Ajorca de Landa de Landa 20 2620500

905971

Almirante de Landa de Landa 19 3320500

de Landa de Landa 190441

6190441

partenidos a 3

20064

6210505



Harcano

Joan Ant^o Ancha Perla de Juan Paulo
 Ancha de 860 ff de 1600 de 18 300250
 Joan Van Ancha Perla de los de
 2800 ff de 1500 de 18 1060500

Harcano

noticobra

96
14

Juan de bon Perla de Juan Juan de
 1000 ff de 2000 de 17 3250
 Julijepinistyle de don Juan de
 Ley de 1000 ff de 3000 de 19 420028
 Antonio de Vera Perla de Juan de
 de Juan de Vera Perla de 6000 ff de
 2600 ff de 1500 de 24 2250
 Alonso camarena Perla de 1000 ff de 1000
 800 ff de 1500 de 29 1800500

11214028

Harcano

Juan de bon Perla de Al. bocano
 de 1000 ff de 1500 de 17 8620500
 de 1000 ff de 1500 de 17 1500
 de 1000 ff de 1500 de 17 40200

1601

Cat^a de Vega sine
en mes de Enero de 1601
en mes de Octubre de 1601 1928 192.049

Margaretta Nung, Meri sephi
regina sine

en mes de Agosto de 1601
211.440 389001

7208 Ant. de Vega
7208 de Vega
Lopez de Vega y Ant. de Vega
sine

Ant. de Vega sine

2601 1000

Hadcan
 Aguiñán Puelca de Anneres
 de los suyos de 2000 ff 8^{va} de may 19 3000

316. ~
 509. 19. 5
8 ~ 4. 1 5

Hadcan
 Sauls Puelca de domo joben
 de las 2000 ff 8^{va} de may 19 3250

Hadcan
 Fr. de ben Puelca de Fran. duarte de
 101000 ff 8^{va} de may 17 5620500

Hadcan
 Fr. de ben Puelca de Anneres de may
 de 1000 ff 8^{va} de may 17 3250
 2100 Puelca de Fran. Quark de
 2200 de. C. de 100000 2700
6450

1601

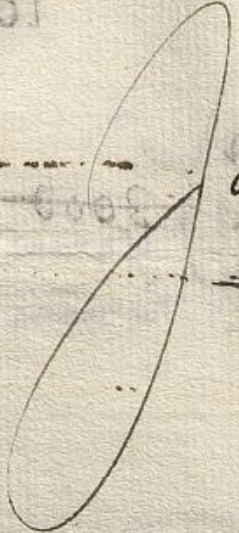

oandema Medaune

Handwritten notes and numbers, including a vertical line and some illegible characters.

El Sr Antonio Gomez de Rivera

0020522

0200

5200

0700

1601

A deane

francisco de barla de y. de 2000 7500

Amos de barla de y. de 2000 0

de Al. de y. de 2000 0

de y. de 2000 0

A deane

Luis menoy de barla de Ant. de 2000 1700

1601
María Antigua de

~Burla de Annes de Sibaros de 5020 ^{av}	1	2250600
Reza Paquetache		
~Burla de los deos de 2000 ^{av} Reza	1	12120400
Paquetache		
~Burla de los deos de 2025 de 1729 as 5	2	8360133
Paquetache		
~Burla de Juan V. de 200665 / 1920	3	2250121
Paquetache		
		<u>50750259</u>

Micaela Sabori de

~Burla de Annes de los deos de	1	17420330
60665 / 826 Paquetache		
~Burla de los deos de 1061 de 1821 Pa		
quetache		4350214
~Burla de los deos de 2000 ^{av} Reza	1	8660
Paquetache		
~Burla de los deos de 667 de 1728 Pa	1	2310406
quetache		
~Burla de los deos de 1000 de 1728 Pa	2	6620500
quetache		
~Burla de Annes de los deos de	2	9080522
2022 de 1722		

aluzina taludiorati
 pecta



[Faint, mirrored handwriting, likely bleed-through from the reverse side]

[Faint, mirrored handwriting, likely bleed-through from the reverse side]

[Faint, mirrored handwriting, likely bleed-through from the reverse side]

~~22~~ *[Handwritten text, possibly a date or reference number]*

1430

183
60
11280

11250

31
15
52

2187 ±

5650
9950
15600
3
15603
1430
18596

187
52
239
274
9356
9950

13596
9950
28346



1601

Maquiwilland Camelt dene
 Burla de Annes de m^o de l^o de
 200 of 8^a de d^o de
 y p^o de m^o de l^o de
 2500
 39041

Don fernando de cordona y J. S. dene
 Burla de Annes de m^o de l^o de
 de 622 of 600 8^a de d^o de
 2330323

Capitán Al. monroya dene
 Burla de Annes de m^o de l^o de
 de 25 of 26 8^a de d^o de
 290653

Juan Lambert dene
 Burla de Annes de m^o de l^o de
 de 600 of 8^a de d^o de
 Burla de Annes de m^o de l^o de
 de 135 of 2 8^a de d^o de
 2250
 50332

Blas de la Cruz paulo r^o dene
 Burla de Annes de m^o de l^o de
 de 154 of 139 8^a de d^o de
 610231

ARCHIVO
 SIMON RUIZ

65750
 319
 7

 16078

2333
 2333

 4666

1
 21

 25
 15

 40

60

24

 780

420

 4900

4900

 9620

77
 60

 4020

77
 90

 3030

3030

 3038

2364
 3

7092

 551

7092

 3118

3118

 10201

233377

 3112

236491

1601

14

Madame

Paula de la Cruz de Urdun... 3

Paula de la Cruz de Urdun... 3

Paula de la Cruz de Urdun... 3

Paula de la Cruz de Urdun... 3

[Signature]

en

~~2600~~

~~3110108~~

~~950921~~

~~16554~~

1601

~~22606~~
1030
~~29636~~

~~van Vauy An de salhosma
Berle dyca de Vauyins de
994^o 170^o A 430 par 6 de sche 4300684
Berle subido de 305 de 11 de 16 833
876 de sche 1300303
En 27 de mayo~~

Carlo y probasme

~~van Belarner de de
Berle dyca de Vauyins de 812^o
21 a 433 par 6 de sche 220040
En 9 de Mayo 110784~~

~~Perogio y de de London de
Berle dyca de Vauyins de 80690^o
1320 a 433 16 de sche 2030002
2 de mayo de 1070005~~

Sees lojan
oclaban

~~23096
 442028
 11021192
 87621che
 221340
 226114
 6127
 565
 1348
 4919
 11582~~

221340
 226114
 6127
 565
 1348
 4919
 11582

1600
~~de la casa de~~
~~de la casa de~~
Oant de la casa de la casa

19336-
cesar fernandez
de la casa de Hernando Hernandez
de la casa de la casa de la casa 6 2630808
En. 30 JMB 190339

22368
Oant de la casa
de la casa de la casa de la casa
de la casa de la casa de la casa 6 2630808

20396
Alonso de Aguilera
de la casa de la casa de la casa
de la casa de la casa de la casa 6 2630808

1661

Padre

Del Sr. Superior de Buenos Ayres
2000 60 129 a 133 P. 16 de Schinke
Bibros de Baya

~~2620 220~~

[Faint, mostly illegible handwritten text, possibly a ledger or account book]

6600

Contingencia de la Real Audiencia

Borla de Anuncio de Luis de De ~~7500~~
Wobis a 20 de setiembre

Contingencia de la Real Audiencia

Borla de Anuncio de Francisco Gaudiniller
y de la de 1004 de 30 de Septiembre - 3900433

Borla de Anuncio de Francisco de la Cruz
a 20 de setiembre 8 6300500

150003

Borla de Anuncio de Nunguiteria
a 20 de setiembre 8 3800225

Borla de Anuncio de Francisco de la Cruz
a 20 de setiembre 9 3250

Borla de Anuncio de Francisco de la Cruz
a 20 de setiembre 9 5620500

40268

Borla de Anuncio de Francisco de la Cruz
a 20 de setiembre 9 1500

Borla de Anuncio de Francisco de la Cruz
a 20 de setiembre 10 5620500

Borla de Anuncio de Francisco de la Cruz
a 20 de setiembre 10 3250

Basas 25

Haditales

~ Por el Premio de 4000 ^{rs} que aseguro En lanoa nonbrada s. Esteban. Cap. ^{an} Esteban Carrero 28	60
a 4 Por el Premio de 2000 ^{rs} que aseguro. En lanoa de Juan de Prado. nonbrada s. ^{an} Maria 28	30
~ Por el Premio de 1000 ^{rs} que aseguro. an lanoa Nonbrada. s. ^{an} Maria. Cap. ^{an} Juan Esteban 28	30
qual sero	
~ Por el Premio de 1000 ^{rs} que aseguro En lanoa nonbrada s. ^{an} Juan y s. ^{an} Lola 28	30
~ Por el Premio de 608 ^{rs} que aseguro En lanoa de ^{an} Juan de Prado. nonbrada s. ^{an} Maria de Lidange. 29	90L 20
~ Por el Premio de 608 ^{rs} que aseguro En lanoa s. Felipe. Cap. ^{an} Florio de yban 29	90L 20
En 2 Paridad	
~ Por el Premio de 500 ^{rs} En lanoa de s. ^{an} M. 29	70500
santi. Cap. ^{an} Esteban Qual sero	
~ Por el Premio de 1000 ^{rs} que aseguro. En lanoa Nonbrada. a ^{an} Aiba 30	150
~ Por el Premio de 500 ^{rs} que aseguro. En lanoa. s. Felipe. Cap. ^{an} Florio de yban 30	70500
~ Por el Premio de 900 ^{rs} En lanoa s. ^{an} Maria santi. Cap. ^{an} Esteban Qual sero 30	130500
~ Por el Premio de 400 ^{rs} que aseguro En lanoa nonbrada. s. Esteban. Cap. ^{an} Juan Esteban Carrero 30	0605
~ Por el Premio de 1000 ^{rs} En lanoa s. ^{an} Maria santi. Cap. ^{an} Esteban Qual sero 30	0

1606

Ante eimeng dea

Burla de Ant. Gomez Royel de 8 3250

1335 ~~Burla de Andres Camero de 1000 de 1980~~
Burla de Ant. Gomez Royel de 8 450980

Joan Benito de la Cruz

Burla de la Cruz de la Cruz de 8 4880

19990

en pro de ball

Agnes ma flandine

Burla de Agnes de flandine de 8 2780

Joan Ant. Ancla de

Burla de Agnes de flandine de 8 320250

1331

Joan Baut. Lysa de

Burla de Agnes de flandine de 8 1060500



~~2250.0 - Janio~~

448000
896000

20
15

2590 60 8960 35

44800
207800
713600

199
313600
5226
560000
566

448000
5226

453226
79

1359678
113306

14729
5226
20005

13722
1600
Indio en la duna
Billa de Annua de don J. Berro
de la villa de Berro de la p. de Berro 9
4230528

9967 10059
Agustin Navarro
Billa de Annua de los diez de
8000 de Berro de la p. de Berro 10 3000
En. P. de Berro 4000 59

10742
Anfrancisco de mon de la duna
Billa de Annua de la villa de
1000 de Berro de la p. de Berro 10 3000
En. P. de Berro 3000

16870
Comendy de
Billa de Annua de la villa de
de la villa de Berro de la p. de Berro 11 4500

Hadames

Pere de arroyo Gomez de alba
de 10100 Rs. p. 12000

~~270900~~

En pur. de Almeida

1692

[Faint, illegible handwritten text]

Hadames

Don fernando de alba de 2900
de 8^{va} p. de noye

~~2370500~~

Pere de arroyo P. de

~~1270500~~

marco de 2000

2897

En Haber

1580000

1601

Grave Luis Barodone Jose. ~~Alb...~~

Anrique gomez de Albardone
 A Juan de Anisio Barla de Juny
 Balconame de 2905 1608
~~Al 6000 de 23 de June 21 1160336~~
~~Al 2000 de 23 de June 21 160102~~

Redmendoz done
 A Juan de Anisio Barla de Juny
 de suary balconame de
 Woy de 2000 de 23 de
 June 21 4360558
~~de 2000 de 23 de June 21 21046~~
~~de 2000 de 23 de June 21 1012~~
 4590895

1601
 Casiano
 de la Villa de San Juan de los Rios
 de la Provincia de Santa Fe de Bogota
 de la Real Audiencia de Santa Fe de Bogota
 de la Real Audiencia de Santa Fe de Bogota

~~200500~~
~~90685~~

[Faint, mostly illegible handwritten text and scribbles, possibly including the name 'Pascual']

450 - 100
 90 24
 12 02 69.

 459 825 122038 629. San Juan de los Rios
 19

 459 894

Le 1601

de Mamele de Tomisue

JoA 24

Alu'manue de Berle de llin
de Antzege de 21050000
3998⁸ de 200000

21 5980500

1880ms
de l'imanue de l'ine
Berle de llin de 20000000 de l'ine
1000000⁸ de 20000000 26 ~~530666~~
En 29 tinara

de l'ine de l'ine
Passac 22

de l'ine de l'ine

Juan de De la Rio de la

Alp. de balza. lami. ad. de ob. ag. Oro	
de. Regob de lami. ad.	0
A Fran. Fernandez Correa. de La. de.	0
ob. ag. de.	

A Juan. Nicolas Spinola. Porel Premio de 3000. que aseguro. de A.icante. alio. par. En lano. Non brada. S. Felipe cap. Florid.	80250
--	-------

Alp. Porel Premio de 3000 que aseguro En lano. Non brada. S. J. Maria de Ladange. Cap. an. Vn. J. Romano	130500
--	--------

A Fran. de bobadilla p. el Premio de 4000 que aseguro En lano. Non brada. S. Esteban. Cap. an. S. Esteban qual. tero	60
--	----

A Juan Nicolas Spinola. Porel premio de 3000 que aseguro En lano. Non brada.	70500
--	-------

Alp. porel Premio de 1000 de En lano. Non brada. S. Juan Capitan Fran. J. de la	150550
---	--------

Alp. Porel Premio de 1000 que aseguro En lano. Non brada. S. Esteban. Cap. an. S. Esteban qual. tero	160500
--	--------

[Faint handwritten notes and signatures at the bottom of the page]

A. 1610

OTC...
de...
de...

de...
de...

de...
de...

de...
de...

de...
de...

de...
de...

de...
de...

de...
de...

de...
de...

de...
de...

de...
de...

de...
de...

de...
de...

de...
de...

de...
de...

de...
de...

de...
de...

de...
de...

de...
de...

de...
de...

de...
de...

de...
de...

de...
de...

Del pessa Deuie. Por la Suma
de Altrat

Juan Jacome Dominico deoria Pau	0
El premio de 1000 q. que se ouo. En lanas -	1005 00
San Felipe. Cap. an. Florio de Juanis	
A Fran. de bobadilla Por el premio de 1000 d.	2205 00
que se ouo. En lanas. S. Maria de la Capa	
Esteban Gualtero. En 2 d. de 1000 d.	105 00
Arsego. Amab. Por el premio de 1000 d. En lanas	
Abautuerra Por el premio de 2000 d.	3105 00
Enda nao	
A Fran. de bobadilla Por el premio de 1000 d.	2205 00
En lanas. Nonbrada. S. Maria de la Capa	
Cap. an. Benj. de Marino	
ca. Juan de Goda. Por el premio de 1000 d.	150
Enda nao	
ca. ofes Amab. Por el premio de 1000 d.	105 00
Enda nao	
Abautuerra. Por el premio de 1000 d.	
que se ouo. en lanas. S. Maria de la Capa	90
de. Cap. an. Benj. de Marino	
ca. Porcio Claudio Spinola. Por el pre	1005 00
mis de 1000 d. que se ouo. En lanas	
ca. Alonso camarena. Por el	
Val. de. Roman. moreti. Cap.	
de 3014) 88. de Korden. de ab. Nanes	60998

Diario de Manuel de la Cruz

Manuel de la Cruz
1798

1798

1798

20	pas
20	200
20	200
20	cuales
20	200
20	200
20	200

1400	37500
<hr/>	
	120

1798

26.68
26.68
<hr/>
53.36

Manuel de la Cruz
1798

Duarte manuel de ~~Scoma~~ ~~De~~

~~Alcorno Manuel de Pore a. de lora
de annio de feyda. de lora a 399 p^{as}
de lora de lora~~

~~5980500~~

~~de lora de lora a 7 3/4 p^{as}~~

~~220335~~

~~6200835~~

~~de lora de lora p^{as}~~

~~20069~~

~~6220904~~

Alonso Camarinas Jirano de Parauyso de lora

~~Pore a. de lora de fran. gran
de lora de lora p^{as} 26 de lora~~

~~1800500
50033~~

~~Alonso Camarinas Jirano de Parauyso de lora~~

~~Antonio de Juana de lora
Pore a. de an lora de fran. gran
de lora de lora p^{as} 26 de lora~~

~~800 de
150 de
2200
40833~~

[Faint, mostly illegible handwritten text, possibly bleed-through from the reverse side of the page.]

620.8
 2069.

Landauer
 Pae^a de Val^a de Roman. mase ²³ 260698
 sup. de 3014) 88.
 Pae^a de Simonni, comp^a de 2042625 ²⁶ 260698

25.
 1500
 25-
 56
 2

 698

25

1161

Juan de Bobadilla A B & Er

Por suma. Matras	0
Por el premio de 4000 que asseguro en En Canao Nonbrada. San Sebastian cap ^{an} Esteban qualtero.	60
Por el premio de 5000 que asseguro en Canao Nonbrada Juanbauti cap ^{an} Fran ^{co} y sola	20500
Por el premio de 10000 que asseguro en Canao San Felipe cap ^{an} Florio del banco. En ² Dos Caribos	220500
Por el premio de 10000 que asseguro en Canao. San Maria affanti. cap ^{an} Esteban qualtero. En par. Adot	220500
Por el premio de 10000 que asseguro en Canao. San de Sidange. cap ^{an} Vinz de marino	220500

115000

1161

[Faint, mostly illegible handwriting at the top of the page]

[Faint handwriting in the middle section, possibly including a signature or name]

[Faint handwriting in the lower middle section]

[Faint handwriting in the bottom section]



26
1601
Anon. Enrique L. de Pena de
enm. G. J. p. m. G. p. r. e. l. p. J. 1919 J. 1919 J. 1940 J. 1956

Diego Alonso de Villalobos
Dea. de don Juan de Villalobos P. de
D. J. 1028. 8

Francisco de Villalobos
Don Alvaro de Quiroga de
Alto de la Cruz de Simon de
J. 2028 J. 1919 J. 1919 J. 1940 J. 1956



Hade Aves

andres Jimenez de 1000 1980/16 18 185000



000001

008000

La drave

22335

Por la diferencia de manuscritos de 1500 a 395 p. 8m de un...

5980500

Hadraue

su manusc. Bal. de un... baldenans de 1385/10 1395 p. 8m de un...

530666

2)

51811
601

Manuel Romedusa

Dando su cuenta de su m. de su

don Manuel Romedusa de su m. de su

1798/100

de su m. de su m. de su m. de su m.

1798/800

de su m. de su m. de su m. de su m.

de su m. de su m. de su m. de su m.

de su m. de su m. de su m. de su m.

1601.

4369

Padraun
Bula de flor de manna de casa
de eson A 398 Pomo priede

1790100

4600

Bula de eson A 396
de eson de eson

2170800

en pro y abell

de eson de eson de eson
de eson de eson

560500

270200

[Faint, illegible handwriting]

Padraun
Bula de eson de eson
de eson de eson

3250

[Large, faint, illegible handwriting]

(55)

1602

~~Introitus Ladene
 de Lisboa de los Sinos 5000
 de ... de ... de ...
 Paramis de ...
 de ... de ... de ...
 N. 29~~

Miguel de ... y Miguel Salas
 Juan ... de ...
 de ... de ... de ...
 de ... de ... de ... 1590600

...
 ...
 ...
 ...

Handwritten signature: J. A. de...

Permitted to...

1590600

Handwritten notes and signatures, including '1895' and '1894'.

Aben

oanbaedillerdene

Jonathan de la Cruz y More de Jesus
 de la Cruz de la Cruz y More de Jesus
 de la Cruz de la Cruz y More de Jesus
 de la Cruz de la Cruz y More de Jesus
 de la Cruz de la Cruz y More de Jesus
 de la Cruz de la Cruz y More de Jesus

0
0

debo

30

Simón Ruiz

Simón Ruiz de los rios de la Vega de Granada 8.250

de los rios de la Vega de Granada 3000

1190

63250

de los rios de la Vega de Granada 206000



[Faint, mostly illegible handwritten text on aged paper, possibly bleed-through from the reverse side. Some words are difficult to decipher but appear to include:]

[Circular stamp or mark in the center of the page, containing illegible text.]

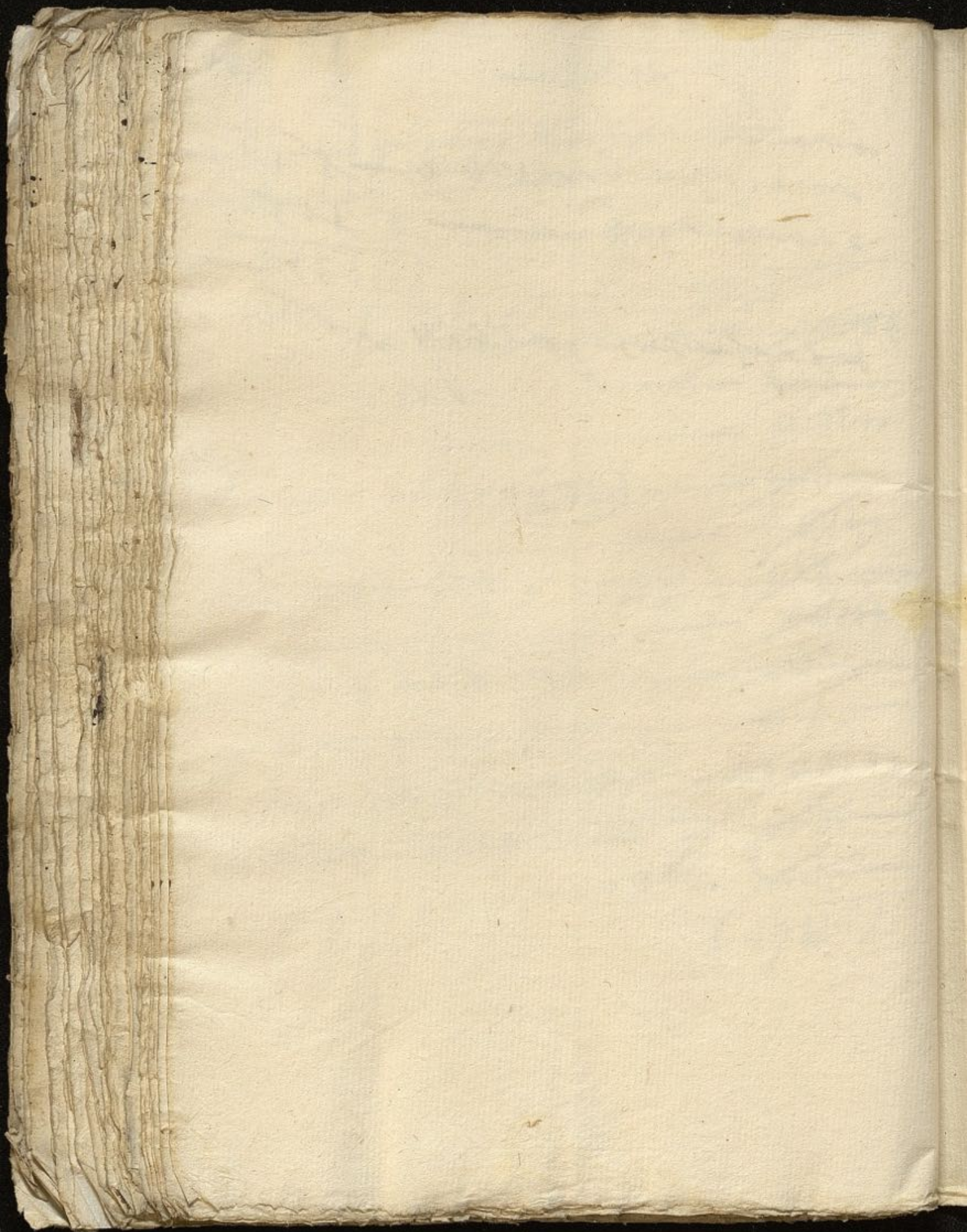

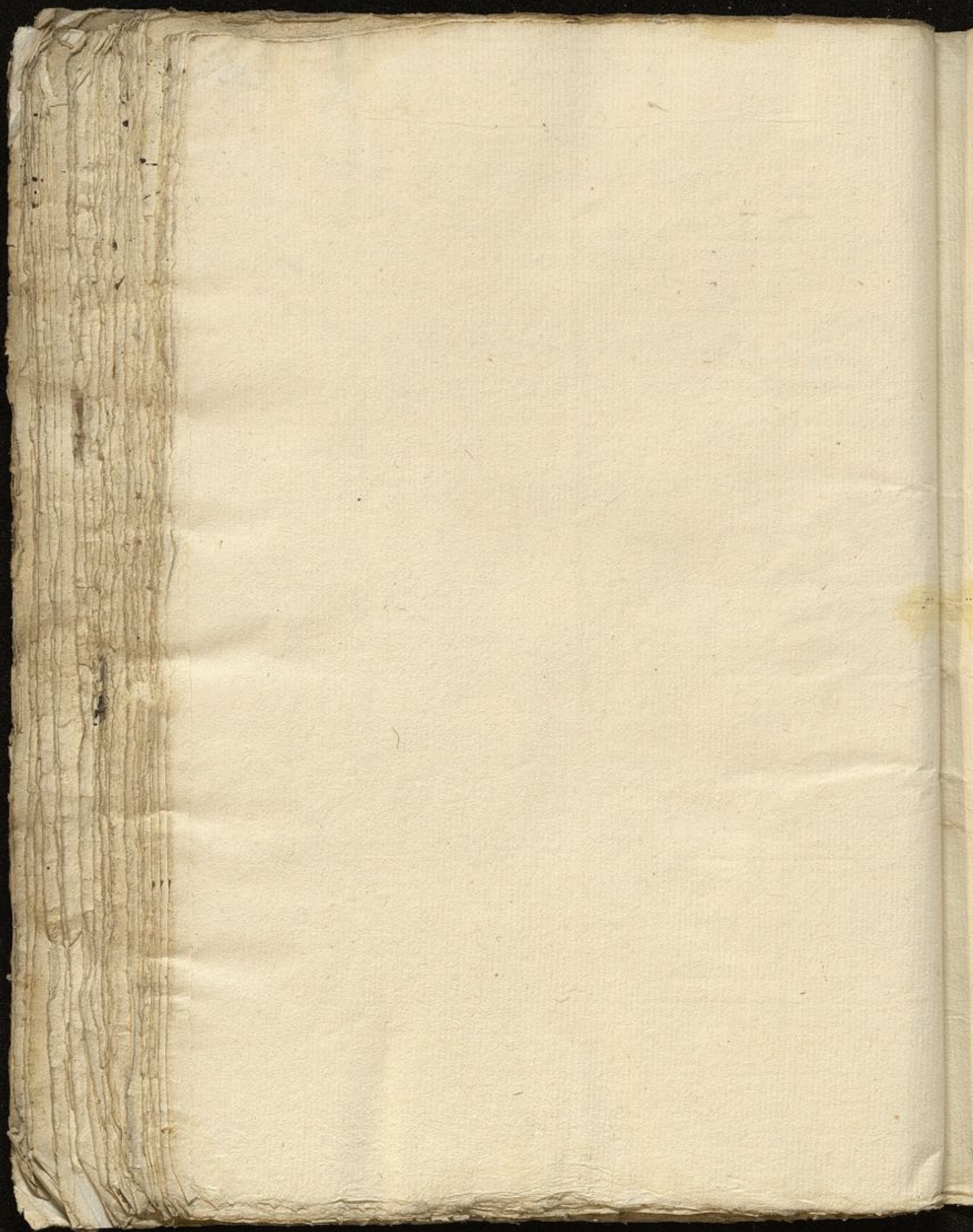

4115
728 (5)

4115
728 (5)

45220297
150079
—
1

42618
3
—
122858

Handwritten numbers and scribbles at the top left.

6.938-746

637.500	6457.29
2421.520	5
1875	<u>13152.9</u>
6.938020	
1288347	
<u>3.645703</u>	

Vertical columns of handwritten numbers and scribbles on the left side.

Vertical columns of handwritten numbers and scribbles on the right side.

Vertical columns of handwritten numbers and scribbles in the lower left quadrant.

Large handwritten scribbles and marks in the lower right quadrant.

1175
 11250
 33750
 1231250
 103400
 8000
 002.117
 052.1595
 2581
 279.0340
 129.620
 149.341

1216.250
 1516.400
 3.640.282
 8.927.939
 13.927.939

3940
 3740
 7280
 4920
 7250
 130126
 433
 129.693

118200
 19700
 132900
 9850
 197750
 1182
 354
 199.326
 375
 4
 375

39400
 39400
 39400
 118200
 9850
 128.050
 1182
 394
 129.626
 394
 329
 1182
 325
 4
 329

394
 329
 3956
 268
 1152
 336

394
 322-3:4
 3546
 288
 1182
 129.626

Apr.

Cou of J J J

168561
 022391
 1998381

0208 -102

$$\begin{array}{r}
 769732 \\
 36207 \\
 \hline
 806939 \\
 81466 \\
 \hline
 729773 \\
 507481.00 \\
 \hline
 \end{array}$$

$$\begin{array}{r}
 2031052 \\
 40620 \\
 \hline
 2031672 \\
 67720 \\
 \hline
 138956
 \end{array}$$

$$\begin{array}{r}
 20710 \\
 20710 \\
 \hline
 40620
 \end{array}$$

$$\begin{array}{r}
 2031662 \\
 6215016 \\
 5179 \\
 \hline
 67329
 \end{array}$$

$$\begin{array}{r}
 19880 \\
 39760 \\
 \hline
 \end{array}$$

$$\begin{array}{r}
 331 \\
 120 \\
 \hline
 6620
 \end{array}$$

$$\begin{array}{r}
 769732 \\
 81466 \\
 \hline
 688266 \\
 451752 \\
 \hline
 1140063
 \end{array}$$

$$\begin{array}{r}
 410 \\
 5 \\
 \hline
 2050
 \end{array}$$

$$\begin{array}{r}
 1988 \\
 8870 \\
 \hline
 199683
 \end{array}$$

$$\begin{array}{r}
 15 \\
 12 \\
 \hline
 27 \\
 331 \\
 27 \\
 \hline
 71 \\
 81 \\
 \hline
 8837
 \end{array}$$

$$\begin{array}{r}
 1160063 \\
 20 \\
 \hline
 8124410
 \end{array}$$

$$\begin{array}{r}
 2138957 \\
 \hline
 \end{array}$$

$$\begin{array}{r}
 1802 \\
 697019 \\
 14741 \\
 \hline
 2186760
 \end{array}$$

$$\begin{array}{r}
 33 \\
 1906837 \\
 3 \\
 \hline
 990511 \\
 4992 \\
 8837 \\
 \hline
 73739
 \end{array}$$

$$\begin{array}{r}
 1160033 \\
 20 \\
 \hline
 8125110 \\
 532190 \\
 \hline
 280321 \\
 12187 \\
 \hline
 2881393 \\
 4062 \\
 \hline
 269072
 \end{array}$$

$$\begin{array}{r}
 8128 \\
 4062 \\
 \hline
 12187
 \end{array}$$

1122.
23800
1020
1190820

1125
18250
1193250

50- 3050.

340.
3760
306
12
344.063
1196
25210

333500
7500
341000

424
8
3352 2596

7600. 26
560

424
212
42400

921
240
681

550
892
1100

2200
200
24300

628000
2584
620416

4280
550
21900
21925
4220

490
82.7
3830
19605
22
23.392

5625
3
16825
1896
18.281
2285
15.996

150
120
13000
13240
18.281

120776
5677
1209023
6628
11852
2852

2162.53
425
10810
8289
9188150

851102
201138
826126
396264

21
552
556
11
552

226696
82822
226696
6686568
69662
29800
2210368
65529

1800

35

$$\begin{array}{r} 130125 \\ 129693 \\ \hline 432 \end{array}$$

$$\begin{array}{r} 85.124 \\ 21 \\ \hline 85.15.9 \\ 31875 \\ 250 \\ \hline 32125 \\ 37 \end{array}$$

$$\begin{array}{r} 19969 \\ 19969 \\ 19969 \\ 4992 \\ \hline 64899 \\ 8937 \\ \hline 73836 \end{array}$$

$$\begin{array}{r} 1852 \\ 2 \\ \hline 37160 \end{array}$$

$$\begin{array}{r} 308 \\ 128 \\ \hline 6190 \\ 30207 \\ 3 \\ \hline 37197 \end{array}$$

$$\begin{array}{r} 310 \\ 120 \\ \hline 6200 \\ 310 \end{array}$$

$$\begin{array}{r} 18020 \\ 2 \\ \hline 36040 \end{array}$$

$$\begin{array}{r} 120 \\ 150 \\ \hline 270 \\ 8900 \end{array}$$

$$\begin{array}{r} 120 \\ 14 \\ \hline 480 \\ 120 \end{array}$$

$$\begin{array}{r} 1802 \\ 56 \\ 130 \\ \hline 19880 \\ 19880 \\ \hline 39760 \end{array}$$

$$\begin{array}{r} 250 \\ 120 \\ \hline 370 \\ 25000 \end{array}$$

$$\begin{array}{r} 317 \\ 120 \\ \hline 6380 \\ 317 \\ \hline 38090 \end{array}$$

$$\begin{array}{r} 1200 \\ 15 \\ \hline 27 \end{array}$$

$$\begin{array}{r} 331 \\ 120 \\ \hline 6620 \\ 331 \\ \hline 29520 \end{array}$$

$$\begin{array}{r} 1802 \\ 8555 \\ \hline 1810559 \\ 3 \\ \hline 5431677 \\ 4526 \\ \hline 58842 \end{array}$$

1111111111

$$\begin{array}{r} 1928 \\ 8972 \\ \hline 1996972 \end{array}$$

$$\begin{array}{r} 317 \\ 23 \\ \hline 2219 \\ 634 \\ \hline 8559 \end{array}$$

$$\begin{array}{r} 331 \\ 22 \\ \hline 2213 \\ 662 \\ \hline 2875 \end{array}$$

$$\begin{array}{r} 58 \\ 8555 \\ \hline 64555 \end{array}$$

490539. ~~en pago de Parangarim~~
~~de la Real Caxa de Indias~~

~~412746. ~~Delante~~~~

de cargo de Moreno de 9500 U. de
ac. de of. de apurcayla 3230(8)

5596-6
1183-36
6393 9-6

253
60
253
30360
30360

254
43
262

1016
10222

187
15
31

187
31
187
5618

5812

5625
1125

5683
5683
3
1304900
1425
18469
822
2428

37

490r

$$\begin{array}{r} 24 \\ \underline{22} \\ 18 \\ 148 \end{array}$$

$$\begin{array}{r} 200 \\ 3 \\ \hline 1998 \\ \underline{416160} \\ 34055 \\ \hline 4500 \end{array}$$

$$\begin{array}{r} 450 \\ 132 \\ \hline 4500 \end{array}$$

$$\begin{array}{r} 450 \\ 1200 \\ \hline 12 \\ \hline 4500 \end{array}$$

$$\begin{array}{r} 24 \\ \underline{32} \\ 518 \\ \underline{222} \\ 2138 \\ \hline 2132 \\ \hline 2132 \end{array}$$

La suma de 2000
 q. sueldo de un juez

lvs. Arzo

400 p. de 2000

avance

He que el...
 ...
 ...